

RadRatgeber 2024
von *Utopia*

<https://www.radratgeber.de>



Räder, die dem
Menschen folgen.
Die Räder
von *Utopia*



<https://www.utopia-velo.de/>
<https://www.radratgeber.de>

Preise gültig ab 2.4.2024

Räder, die dem Menschen folgen. Die Räder von *Utopia*



Es war einmal ... --- oder warum alte Prinzipien infrage gestellt werden

So fing der 1. RadRatgeber 1986 an. In dieser ersten Spalte steht der gekürzte Original-Text.



Utopia Startup 1984 mit dem ersten Prototyp vom Kranich. Seit 1986 ist der Kranich das meistverkaufte Utopia Rad. Für Alltag und Reisen.

„Die Geschichte des Fahrrades hat seit jeher mehr mit den Möglichkeiten der Technik zu tun, als mit den Bedürfnissen des Menschen.

Der abgekoppelte Hochleistungs-Fetischismus von Rennrädern oder Mountainbikes gab und gibt den Ton an. Die Maße der Alltagsräder sind gezähmte Sportmaschinen. Der kurze Radstand der Rennräder oder Mountainbikes und die damit verbundene gebeugte Sitzhaltung wird zum Prinzip.“ Bei E-Bikes will ein Teil der Verbände höhere Geschwindigkeiten als 25km/h durchsetzen.

„Es erzwingt Sportlichkeit, wo Bequemlichkeit erwünscht ist, es verwechselt Gesundheit mit Showfitness

- ▶ Unhandlichkeit wird zum Prinzip
- ▶ es diffamiert Praktikabilität und Alltagstauglichkeit sowie aufrechtes Sitzen.
- ▶ Selbst Radwanderer sollen sich dem Diktat der Sportlichkeit anpassen.
- ▶ Diese Entwicklung ist gefährlich für die Fahr-sicherheit.“
- ▶ Ein E-Bike mit 45km/h kann nicht mehr wie ein Fahrrad sein, es muß eher wie ein Mofa gebaut sein.

Weitere Infos:

<https://www.utopia-velo.de/>
<https://www.radratgeber.de/>

Utopia Velo hat weg von diesen Fahrrad- Sackgassen neue Wege aufgetan.

1986 kam der erste RadRatgeber raus und erscheint seitdem jährlich. Er ist die Grundlage für solide Beratung vor dem Kauf und Tipps für später. Heute ergänzt unser Internet einen Teil der Seiten. Er erscheint mit weniger Seiten gedruckt jährlich: <https://www.radratgeber.de>

Alle Räder werden in Handarbeit gebaut für Leute, die Wert auf Qualität und Alltags-Tauglichkeit legen. Räder für lange Lebensdauer bei intensiver Nutzung. In Deutschland und Holland gefertigt. Lieferzeit 3-5 Wochen.

Unsere Custom Made Produktion für Fahrräder erlaubt uns in der gewünschten Ausführung zu bauen. Dazu brauchen Sie nur die Konfiguration in den „Bestellbögen“ festlegen.



Kranich mit 200kg zulässigem Gesamtgewicht

Die letzten Jahre haben gezeigt:

Utopia Kunden wünschen sich KLASSISCHE FAHR-RÄDER, stabil, langlebig und belastbar. Der Schwerpunkt liegt auf Kranich, London, Möwe sowie Cargo Gespann.

Diese Klassiker sind in Rahmenhöhe und Länge auch für Große und das zulässigen Gesamtgewicht ermöglicht die Fahrt schweren Menschen oder mit viel Gepäck.

Neues Pedal für Utopia Velos

Das neue Union Alu-Pedal mit CroMo-Achse und Industrielager. Auch für Schwere geeignet. Standard an Utopia Rädern seit 2024.

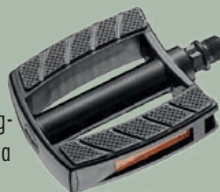

Neue Wege im Rahmenbau und bei Pulver-Beschichtung

Bei unseren Rahmen verbinden wir Stabilität und bequemen Durchstieg. Das führt zu eigenen Entwicklungen und individueller Bauweise. Wir streben keine Kostensenkung durch Massenfertigung in Fernost, sondern arbeiten an Lösungen für Fahrkomfort und Sicherheit. Der Weg dafür ist ein moderner Rahmenbau mit



Utopia Cargo und Kranich mit Anhänger haben ein zulässiges Gesamtgewicht von 300kg. Das kommt, weil der Anhänger durch seine Auflaufbremse die eigene Beladung voll abbremsen kann.

25CrMo4 Rahmenrohren. Ein Stahl in höchster Vergütung, der im Flugzeugbau für Sicherheit und Leichtigkeit eingesetzt wird. Kranich und London haben ein zulässiges Gesamtgewicht bis zu 200kg. Dies wurde von zwei unabhängigen Instituten getestet.

Der Rahmenbau und das Pulvern der Rahmen erfolgt seit 40 Jahren in den gleichen Händen. Es wurde Nachwuchs aufgebaut, der jetzt schon voll aktiv ist.

Unsere Rahmen sind einzigartig für aufrechte und leicht geneigte Sitzhaltung. Für einen Fahrstil mit sicherem Überblick über den Verkehr sind sie konstruiert und zusammen mit 55-65 Reifen bieten Sie einen enormen Komfort, auch auf schlechten Wegen.

Neues Pedelec Display

Das neue Smart-Display ist jetzt Standard. Sie sehen Reichweite, Akku Kapazität, und Geschwindigkeit. Sie steuern das Licht und Motorstufen.





Neue Wege für Elektro-Antrieb mit Spaß am Radfahren

Der Frontantrieb ist schlecht, so lautet das allgemeine Vorurteil. Doch der Frontantrieb fährt gut mit Rahmen und Gabel aus CroMo-Stahl, und das liefern wir Ihnen. Aber es geht nicht mit Federgabel und Alu-Rahmen. Solche Unterscheidungen sind sehr wichtig.

Utopia Velo gehört zu den Pionieren der Elektroadwicklung. Ein Pedelec muss ein Fahrrad bleiben, das mit starker Motor-Unterstützung auf Berge fährt, auch mit Gepäck auf Kies.



Träger Verbreiterung um Packtaschen über den Akku zu hängen.

Direkt Drive Elektro Motor mit Drehmoment Stütze an der Gabel.

Es ist auch leicht zu fahren, wenn man ohne Motor fahren will. Ein Utopia Pedelec ist ideal für lange Reisen mit Gepäck, die abgebildete Träger-Verbreiterung ist dafür ideal. Motor und Akku haben eine lange Lebensdauer.

Das Pedelec passt sich dem Menschen an, nicht der Mensch muss sich dem Pedelec anpassen.

- ▶ Das System fährt leise, dazu passt der Name „SILENT ANTRIEB“
- ▶ Die Steuerung des Antriebs im Controller richtet sich nach Ihrem Fahrstil.
- ▶ Je schneller Ihre Trittfrequenz ist (Durchschnitt 60), um so mehr beschleunigt das Rad, sei es am Berg oder in der Ebene.
- ▶ Sensoren im Tretlager nehmen ihren Fahrstil auf, der Controller steuert darüber den Motor.
- ▶ In der Utopia App gibt es 10 Programme, die das Fahrverhalten an Ihre Bedürfnisse anpassen.
- ▶ Bei dieser Technik bestimmen immer Sie, ob Sie schnell oder langsam fahren wollen.

Cargo Fronträger

für Kranich, London, Möwe. Er ist unabhängig von der Lenkung und rahmenfest angebracht. Er belastet nicht beim Lenken. Ideal für Lenkertaschen!



Neue Wege für Komfort und Fahrsicherheit

Schnell fahren und Komfort mit Breitreifen. Utopia Velo konzentriert sich seit 20 Jahren auf Breitreifen mit 55 und 60 Big Apple. Dazu jetzt auch der 65 Johnny Watts Reifen.

Sie müssen nicht darauf warten, ob Stadtverwaltung und Landkreise holprige Fahrradwege, Straßen und Wege fürs Fahrrad besser machen. Was die Behörde nicht schafft, haben Sie mit einem Utopia Rad und 60 oder 65er Reifen schnell für sich gelöst.



Sicherer Komfort mit 65er Reifen

Wir empfehlen Ihnen diese Revolution der Reifen-Technik besonders für nasskalte, rutschige Fahrten im Herbst und Winter, aber auch im Frühling und Sommer, an 365 Tagen im Jahr

Es wird Ihre Fahrsicherheit enorm erhöhen. Egal, ob mit City-Bike, Reise- oder Alltagsrad.

Dies unterstützt die wichtige Verkehrswende.

Die Pannensicherheit des 65er Reifen übertrifft alle durch DD RaceGuard mit seitlichen Schutz gegen Eindringen von spitzen Fremdkörpern.



Mit Johnny Watts 365 Reifen und unserer, dafür verstärkten großen und kräftigen Utopia CroMo Gabel bei Kranich, London und Möwe ist uns gelungen, dass Sie ein Fahrrad haben, mit dem Sie 365 Tagen im Jahr sicher fahren, gleich wie der Boden ist.

Utopia Räder wachsen mit

der Rahmenhöhe auch in der Länge des Abstands Sattel zum Lenker und der Gesamtlänge. Große brauchen mehr Platz für die Schuhe.



Neue Wege zu Konfiguration und Kauf Ihres Rades

Sie konfigurieren Ihr Rad auf den Modell Seiten oder im Internet Konfigurator. Dann senden Sie Ihre Konfiguration an Utopia. Wir vergleichen Ihre Körpermaße mit der Auswahl aufgrund unserer langjährigen Erfahrung.

Dienstrad-Leasing

Alle Utopia Velo Räder können als Dienstrad über Ihren Arbeitgeber geleast werden. Wir können mit allen im Markt tätigen Leasing Firmen arbeiten.

Alle Modelle und Größen stehen zur Testfahrt im Utopia Park bereit. Vereinbaren Sie einen Termin für Probefahrt und Beratung.



London Pedelec in kompletter Reise Ausstattung mit zwei Akkus und darüber zwei Packtaschen, dadurch optimale Gewichtsverteilung.

Probefahren und Beratung

Alle Modelle und Größen stehen zur Testfahrt im Utopia Park bereit. Vereinbaren Sie einen Termin für Probefahrt und Beratung.

Ein Auftrag ist es, wenn die Beratung abgeschlossen ist und das Rad gebaut werden kann. Das Rad soll perfekt zu Ihnen passen und nach Ihren Wünschen gebaut werden!

Ihr Rad wird gebaut und innerhalb von 3-5 Wochen geliefert.

Die Lieferung erfolgt direkt von Utopia, per Abholung oder Spedition-Versand. Oder an einen Utopia Partner, der in Ihrer Nähe ist.

Utopia Booster Standard

Der Brake-Booster erhöht die Bremsleistung und reduziert Quietschen. Er sorgt dafür, daß die Felge mittig im Booster ist und die Gummis gleichen Abstand zur Felge haben.



Kranich von

<https://www.utoxia-velo.de/fahrrad/kranich>

<https://www.utoxia-velo.de/radratgeber/passende-rahmenhoehe-finden>

Rahmenhöhen und Persönliche Maße

<input type="checkbox"/> 54	0,00	Körpergröße:
<input type="checkbox"/> 59	0,00	Schrittlänge:
<input type="checkbox"/> 50 Big	150,00	Gewicht:
<input type="checkbox"/> 54 Big	150,00	Schuhgröße:
<input type="checkbox"/> 59 Big	190,00	Sitzposition:
<input type="checkbox"/> 65 Extra Groß	90,00	
<input type="checkbox"/> 70 Extra Groß	150,00	

Fahrrad-Preis je nach Schaltung

<input type="checkbox"/> 12-G. Shimano Deore SLX	2.973,00
<i>Kettenschaltung, Triggerschalter, schwarz</i>	
<input type="checkbox"/> leichte Übersetzung mit 33 : 10 - 51 Zähne	32,00
<input type="checkbox"/> mittlere Übersetzung mit 38 : 10 - 51 Zähne	0,00
<input type="checkbox"/> 8-G. Shimano Nexus Premium	2.943,00
<i>Drehgriff, Nabenfarbe silber</i>	
<input type="checkbox"/> leichte Übersetzung mit 38 : 22 Zähne	0,00
<input type="checkbox"/> mittlere Übersetzung mit 38 : 19 Zähne	32,00
<input type="checkbox"/> kräftige Übersetzung mit 38 : 16 Zähne	32,00
<input type="checkbox"/> 14-G. Rohloff Speedhub	3.943,00
<i>Drehgriff, Nabe alu poliert</i>	
<input type="checkbox"/> leichte Übersetzung mit 38 : 17 Zähne	0,00
<input type="checkbox"/> mittlere Übersetzung mit 38 : 15 Zähne	49,00
<input type="checkbox"/> kräftige Übersetzung mit 38 : 14 Zähne	49,00

Rahmen und Gabel Farben

Rahmen Farbe - Tiefschwarz, Klarlack glänzend			
<input type="checkbox"/> Anthrazit	<input type="checkbox"/> Rubinrot	<input type="checkbox"/> Melonengelb	0,00
<input type="checkbox"/> Klarlack matt	99,00	<input type="checkbox"/> Wunschfarbe RAL Classic.....	99,00
Gabelfarbe wie Rahmenfarbe		Standard	
<input type="checkbox"/> Tiefschwarz			0,00

Optionale Bauteile mit Differenzpreisen

Schaltungsänderungen	
<input type="checkbox"/> Rohloff Nabe in schwarz, eventuell längere Lieferzeit	58,00
<input type="checkbox"/> Rücktritt bei 8-Gang, nicht mit Anhänger	54,00
Gabel - Utopia Standard, für 50 - 60 Reifen	
<input type="checkbox"/> NEU: Gabel Modell für Reifen von 55 bis 65	99,00
Schwalbe Reifen (2) - 55-622 Big Apple	
<input type="checkbox"/> 65-622 Johnny Watts 365, nur mit neuer Gabel!	87,00
<input type="checkbox"/> 60-622 Big Apple	0,00
<input type="checkbox"/> 55-622 Marathon E-Plus	39,00
<input type="checkbox"/> 55-622 Marathon Almotion	60,00
Schwalbe Schlauch (2) - Standard AV 19 Autove.	
<input type="checkbox"/> Schwalbe Butyl Schlauch Air Plus - AP AV 19, Autove.	23,00
Bremsen - Magura HS11 mit Utopia Boostern	
<input type="checkbox"/> Magura Hydraulik HS33 mit Utopia Booster	106,00
Kettenschutz - KS38-Stahl, schwarz	
<input type="checkbox"/> Hebie 380/84 schwarz (bei 12-Gang SLX Standard)	19,00
<input type="checkbox"/> Country Kettenschutz sw. nur bei 8- und 14-Gang	199,00
Mighty 170m Alu Kurbel mit Stahlkettenblatt 38 Z.	
Mighty 160mm, Alu Kurbel mit Stahlkettenblatt 38Z.	0,00
Lager für Kurbeln, Thun Jive Kompaktlager	
<input type="checkbox"/> Thun handgemachtes 4-fach Industrielager BIG Edition	89,00
Nabendynamo - Shimano Nexus Silber	
<input type="checkbox"/> SON poliert silber	279,00
<input type="checkbox"/> SON schwarz eloxiert	299,00
Lampe - b&m 30 Lux	
<input type="checkbox"/> b+m IQ XS 80 Lux	70,00
<input type="checkbox"/> b+m IQ-X 150 Lux	158,00
Rücklicht - Herrmann Finnland	
<input type="checkbox"/> b+m Toplight Line	42,00

MAS -Lenker, sw - Tour 60cm, Biegung 21°					
<input type="checkbox"/> Cruiser 60cm Biegung 48° verchromt	26,00				
<input type="checkbox"/> Ergo 12°, Größe: 62cm	<input type="checkbox"/> 68cm	26,00			
Lenker Höhenverstellung - Speedlifter Twist T10					
<input type="checkbox"/> Speedlifter Twist T15, für hohe Rahmenhöhe ideal	29,00				
Vorbau - Swell Eco sw 100mm, winkelvestellbar					
<input type="checkbox"/> 80mm Swell Eco	<input type="checkbox"/> 120mm Swell Eco	43,00			
Sattel - Selle Royal (SR) Journey sw 22cm 130kg					
<input type="checkbox"/> Ergo Comfort 17cm breit bis 90kg	45,00				
<input type="checkbox"/> SR eZone - Neu - 17cm breit bis 90kg	109,00				
<input type="checkbox"/> SR Drifter Medium braun, 24cm breit 100kg	54,00				
<input type="checkbox"/> SR Respiro Relaxed bis 120kg, 22cm breit,	82,00				
<input type="checkbox"/> SR Torx - neu 25cm breit, 150 kg	59,00				
<input type="checkbox"/> SR Schock - Neu 25cm breit bis 200 kg	59,00				
Sattelstütze - Alu-Ergotec für Gewicht bis 120kg					
<input type="checkbox"/> Parallelogramm G2 ST Federstütze: Für Gewicht in kg:					
<input type="checkbox"/> 45-65	<input type="checkbox"/> 60-85	<input type="checkbox"/> 80-105	<input type="checkbox"/> 100-130	<input type="checkbox"/> 125-150	206,00
<input type="checkbox"/> Sattelkerze CrMo ungefedert gut für Gewicht bis 180kg		0,00			
Gepäckträger - Tubus Hinterrad Racktime Addit					
<input type="checkbox"/> Vorderrad LowRider Tubus Tara	119,00				
<input type="checkbox"/> Utopia Cargo Front Träger	189,00				
Lenkungsanschlag im Gabel Lager integriert Standard					
Empfohlenes Zubehör					
<input type="checkbox"/> M Wave Rückspiegel links	30,00				
<input type="checkbox"/> Widek Reflex Spanngurt	14,00				
<input type="checkbox"/> Messingglocke 40mm Durchmesser	18,00				
<input type="checkbox"/> Weber „ER“ Anhänger-Kupplung für Rohloff Ausfallende	62,00				



Der traditionell handwerklich hergestellte Rahmen aus CrMo-Stahl gibt diesem Rad seine einmaligen Eigenschaften: Das ruhige Fahrverhalten, die große Fahrsicherheit und vor allem die hohe Belastbarkeit trotz tiefem Einstieg.





Es gibt kein Rad mit vergleichbarem Fahrverhalten. Es ist rückschonend durch komfortabel aufrechtes Sitzen und kann dabei auch noch schnell sein. Der Kranich ist ein Rad mit langer Lebensdauer.



Bestellanfrage an info@utopia-velo.de

Preis **Kranich** €

Preis der Änderungen €

Gesamtpreis inkl. 19% MwSt. €

Zuzüglich Transportkosten

- Selbstabholung bei Utopia in Saarbrücken 0,00€
- Transportkosten innerhalb Deutschland (23Werktage) 89,00€

Lieferung über:

- Utopia Saarbrücken Utopia Partner.....
- ▶ Für Service-Leistungen, Rückrufe und Ersatzteil-Versorgung
- ▶ benötigen wir ihre Adresse und E-Mail.
- ▶ Dann ist Ihr Rad mit Ihrem Namen verknüpft.

Name

PLZ und Ort.....

Straße

Mail

Bestelldatum

Wunschtermin.....

Unterschrift:.....

- ▶ Irrtum, Preis- und Ausstattungsänderungen vorbehalten.
- ▶ Fotos zeigen nicht immer die Grundausrüstung,
- ▶ Druckfarben können von realer Produktfarbe abweichen.
- ▶ **Datenschutz** siehe QR-Code



Details:

- ▶ Lieferzeit 3-5 Wochen. Preise gültig ab 2.4.2024
- ▶ Bei schnellerem Terminwunsch, bitte Wunschtermin eintragen.
- ▶ Wir bemühen uns, können Wunschtermine aber nicht garantieren.
- ▶ Wir liefern wenn das Rad gebaut ist. Ein späterer Termin geht nicht.
- ▶ Der Auftrag kann in 8 Tagen nach Eingang widerrufen werden.
- ▶ Dieses Pedelec ist eine Sonderanfertigung für Sie.
- ▶ Kein Widerrufsrecht nach Fertigungs Beginn oder Auslieferung.

Passende Sitzposition: Aufrecht bis leicht geneigt
<https://www.utopia-velo.de/radratgeber/sitzposition>



Mit Reifen 55 oder 60 mm Big Apple und bei 65 mm Johnny Watts ist das zulässige Gesamtgewicht 200kg.
 Durch Auswahl der Reifen beeinflussen Sie das zulässige Gesamtgewicht.

- ▶ Reifen 55, 60, 65mm für 200 kg zul. Gesamtgewicht.
- ▶ Reifen kleiner als 55mm max. 160 kg
- ▶ Bei harten Reifen wie Marathon max. 160 kg.
- ▶ Bei Reifen 47 oder kleiner max. 140 kg.

<https://www.utopia-velo.de>
<https://www.radratgeber.de>

Kranich Pedelec von

<https://www.utopia-velo.de/pedelec/kranich-pedelec>

<https://www.utopia-velo.de/radratgeber/passende-rahmenhoehe-finden>

Rahmenhöhen und Persönliche Maße

<input type="checkbox"/> 54	0,00	Körpergröße:.....
<input type="checkbox"/> 59	0,00	Schrittlänge:.....
<input type="checkbox"/> 50 Big	150,00	Gewicht:.....
<input type="checkbox"/> 54 Big	150,00	Schuhgröße:.....
<input type="checkbox"/> 59 Big	190,00	Sitzposition:.....
<input type="checkbox"/> 65 Extra Groß	90,00	
<input type="checkbox"/> 70 Extra Groß	150,00	

Fahrrad-Preis je nach Schaltung, ohne Akku

<input type="checkbox"/> 12-G. Shimano Deore SLX	3.854,00
<i>Kettenschaltung, Triggerschalter, schwarz</i>	
<input type="checkbox"/> leichte Übersetzung mit 33 : 10 - 51 Zähne	32,00
<input type="checkbox"/> mittlere Übersetzung mit 38 : 10 - 51 Zähne	0,00
<input type="checkbox"/> 8-G. Shimano Nexus Premium	3.832,00
<i>Drehgriff, Nabenfarbe silber</i>	
<input type="checkbox"/> leichte Übersetzung mit 38 : 22 Zähne	0,00
<input type="checkbox"/> mittlere Übersetzung mit 38 : 19 Zähne	32,00
<input type="checkbox"/> kräftige Übersetzung mit 38 : 16 Zähne	32,00
<input type="checkbox"/> 14-G. Rohloff Speedhub	4.886,00
<i>Drehgriff, Nabe alu poliert</i>	
<input type="checkbox"/> leichte Übersetzung mit 38 : 17 Zähne	0,00
<input type="checkbox"/> mittlere Übersetzung mit 38 : 15 Zähne	49,00
<input type="checkbox"/> kräftige Übersetzung mit 38 : 14 Zähne	49,00

Akku-Preise, Farbe für Rahmen und Gabel

<input type="checkbox"/> 1 Akku per Leasing 2 Jahre Laufzeit, pro Monat Abbuchung	43,00
<input type="checkbox"/> 2 Akku per Leasing 2 Jahre Laufzeit, pro Monat Abbuchung	86,00
<input type="checkbox"/> 1 Akku per Kauf, Akku Lithium-Ionen 13,6 Ah	899,00
<input type="checkbox"/> 2 Akku per Kauf, Akku Lithium-Ionen 13,6 Ah	1798,00
Rahmen + Gabel Farbe: Tiefschwarz, Klarlack glänzend	
<input type="checkbox"/> Anthrazit <input type="checkbox"/> Rubinrot <input type="checkbox"/> Melonengelb	0,00
<input type="checkbox"/> Klarlack matt 99,00 <input type="checkbox"/> Wunschfarbe RAL Classic.....	99,00
Gabelfarbe wie Rahmenfarbe Standard	
<input type="checkbox"/> Tiefschwarz	0,00

Optionale Änderungen mit Preisen

Schaltungsänderungen

<input type="checkbox"/> Rohloff Nabe in schwarz, eventuell längere Lieferzeit	58,00
<input type="checkbox"/> Rücktritt bei 8-Gang, nicht mit Anhänger	54,00

Gabel - Utopia Standard, für 50 - 60 Reifen

<input type="checkbox"/> NEU: Gabel Modell für Reifen von 55 bis 65	99,00
---	-------

Schwalbe Reifen (2) - 55-622 Big Apple

<input type="checkbox"/> 65 622 Johnny Watts 365, nur mit neuer Gabel!	87,00
<input type="checkbox"/> 60-622 Big Apple	0,00
<input type="checkbox"/> 55-622 Marathon E-Plus	39,00
<input type="checkbox"/> 55-622 Marathon Almotion	60,00

Schwalbe Schlauch (2) - Standard AV 19 Autove.

Schwalbe Butyl Schlauch Air Plus - AP AV 19, Autove.	23,00
--	-------

Kettenschutz - KS38-Stahl, schwarz

<input type="checkbox"/> Hebie 380/84 schwarz (bei 12-Gang SLX Standard)	19,00
<input type="checkbox"/> Country Kettenschutz sw. nur bei 8.- und 14.Gang	199,00

Rücklicht - Hermanns

<input type="checkbox"/> b+m Toplight Line ,	42,00
--	-------

Mighty 170m Alu Kurbel mit Stahlkettenblatt 38 Z

Mighty 160mm, Alu Kurbel mit Stahlkettenblatt 38Z.	0,00
--	------

Licht aus Pedelec Akku gespeist, b+m Lyt 30 Lux

<input type="checkbox"/> b+m IQ XS friendly 80 Lux, sw.	70,00
<input type="checkbox"/> b+m IQ-X 150 Lux, sw.	158,00
<input type="checkbox"/> b+m IQ-XM Nahlicht 120 Lux, Fernlicht bis zu 200 Lux	225,00

Bremsen - Magura HS11 mit Utopia Boostern

<input type="checkbox"/> Magura Hydraulik HS33 Radial mit Utopia Boostern	106,00
---	--------

MAS -Lenker, sw - Tour 60cm, Biegung 21°

<input type="checkbox"/> Cruiser 60cm Biegung 48° verchromt	26,00
<input type="checkbox"/> Ergo 12°, Größe: <input type="checkbox"/> 62cm <input type="checkbox"/> 68cm	26,00

Lenker Höhenverstellung - Speedlifter twist T10

<input type="checkbox"/> Speedlifter Twist T15, für hohe Rahmenhöhe ideal	29,00
---	-------

Vorbau - Swell Eco sw 100mm, winkelverstellbar

<input type="checkbox"/> 80mm Swell Eco <input type="checkbox"/> 120mm Swell Eco	43,00
--	-------

Sattel - Selle Royal (SR) Journey sw 22cm 130kg

<input type="checkbox"/> Ergo Comfort 17cm breit bis 90kg	45,00
<input type="checkbox"/> SR eZone - Neu - 17cm breit bis 90kg	109,00
<input type="checkbox"/> SR Drifter Medium braun, 24cm breit 100kg	54,00
<input type="checkbox"/> SR Respiro Relaxed bis 120kg, 22cm breit,	82,00
<input type="checkbox"/> SR Torx - neu 25cm breit, 150 kg	59,00
<input type="checkbox"/> SR Schock - Neu 25cm breit bis 200 kg	59,00

Sattelstütze - Alu-Ergotec für Gewicht bis 120kg

<input type="checkbox"/> Parallelogramm G2 ST Federstütze: Für Gewicht in kg:	
<input type="checkbox"/> 45-65 <input type="checkbox"/> 60-85 <input type="checkbox"/> 80-105 <input type="checkbox"/> 100-130 <input type="checkbox"/> 125-150	206,00
<input type="checkbox"/> Sattelkerze Stahl ungefedert gut für Gewicht bis 180kg	0,00

Gepäckträger - Utopia Gepäckträger für 2 Akkus

<input type="checkbox"/> Vorderrad LowRider Tubus Tara	119,00
<input type="checkbox"/> Cargo Front Träger	189,00
<input type="checkbox"/> Utopia Träger Verbreiterung	128,00

P65 Schutzblech zusammen mit 65er Reifen

<input type="checkbox"/> Ohne Voll-Schutzblech	-59,00
--	--------

Lenkungsanschlag im Gabel Lager integriert

Empfohlenes Zubehör

<input type="checkbox"/> M Wave Rückspiegel links	30,00
<input type="checkbox"/> Widek Reflex Spanngurt	14,00
<input type="checkbox"/> Messingglocke 40mm Durchmesser	18,00

Utopia Cargo Lastenanhängen (ohne Robott) ohne

<input type="checkbox"/> Weber Anhänger ohne "ER" Kupplung	1.395,00
<input type="checkbox"/> Weber „ER“ Anhänger-Kupplung für Rohloff Ausfallende	62,00
<input type="checkbox"/> Weber Zusatz Handdeichsel, zum bequemen Schieben	120,00
<input type="checkbox"/> Abdeckplane als Schutz vor Regen	72,00
<input type="checkbox"/> Antirutschmatte für Ladefläche, wichtig bei Einkäufen	39,00

Kranich BIG

mit größerem Abstand zwischen Sattel- und Lenkrohr ist optimal für kräftige Fahrer. Es gibt ihn in Rahmenhöhe 50, 54 und 59. Rahmenhöhe 65 und 70 passt auch für Große bis über 2m.



Rahmenhöhe 50

Das Rad hat die gleichen Maße hat wie Kranich 54. Mit dem tieferen Sattel ist es einfacher, mit den Füßen besser den Boden zu erreichen..

Passende Sitzposition: Aufrecht bis leicht geneigt
<https://www.utopia-velo.de/radratgeber/sitzposition>



Mit Reifen 55 oder 60 mm Big Apple und bei 65 mm Johnny Watts ist das zulässige Gesamtgewicht 200kg. Durch Auswahl der Reifen beeinflussen Sie das zulässige Gesamtgewicht.

- ▶ Reifen 55, 60, 65mm für 200 kg zul. Gesamtgewicht.
- ▶ Reifen kleiner als 55mm max. 160 kg
- ▶ Bei harten Reifen wie Marathon max. 160 kg.
- ▶ Bei Reifen 47 oder kleiner max. 140 kg.



Kranich ohne P65 Schutzblech

Optional möglich, allerdings wird am Hinterrad zur Verlegung der Kabelle ein halbes Schutzblech angebracht. Nur möglich mit 65 Reifen.



Kranich Rahmenhöhen-

7 Rahmenhöhen bieten die optimale Gelegenheit, die passende zu finden. Es reicht von 1,55 bis 2,05m Körpergröße. Dabei ändern sich nicht nur die Höhe des Sattels, auch die anderen Maße: Oberrohrlänge, Hinterbaulänge, Gesamtlänge und die Steuerrohrlänge. Sie passen sich den größeren oder kleineren Benutzern an.

<https://www.utopia-velo.de>

<https://www.radratgeber.de>



Bestellanfrage an info@utopia-velo.de

Preis **Kranich Pedelec** €

Preis der Änderungen €

Gesamtpreis inkl. 19% MwSt. €

Zuzüglich Transportkosten

Selbstabholung bei Utopia in Saarbrücken 0,00€

Transportkosten innerhalb Deutschland (23 Werktage) 89,00€

Lieferung über:

Utopia Saarbrücken Utopia Partner.....

▶ Für Service-Leistungen, Rückrufe und Ersatzteil-Versorgung

▶ Benötigen wir ihre Adresse und E-Mail.

▶ Dann ist Ihr Rad mit Ihrem Namen verknüpft.

Name

PLZ und Ort.....

Straße

Mail

Bestelldatum

Wunschtermin.....

Unterschrift:.....

▶ Irrtum, Preis- und Ausstattungsänderungen vorbehalten.

▶ Fotos zeigen nicht immer die Grundausrüstung,

▶ Druckfarben können von realer Produktfarbe abweichen.

▶ **Datenschutz** siehe QR-Code



Details:

▶ Lieferzeit 3-5 Wochen. Preise gültig ab 2.4.2024

▶ Bei schnellerem Terminwunsch, bitte Wunschtermin eintragen.

▶ Wir bemühen uns, können Wunschtermine aber nicht garantieren.

▶ Wir liefern wenn das Rad gebaut ist. Ein späterer Termin geht nicht.

▶ Der Auftrag kann in 8 Tagen nach Eingang widerrufen werden.

▶ Dieses Pedelec ist eine Sonderanfertigung für Sie.

▶ Kein Widerrufsrecht nach Fertigungs Beginn oder Auslieferung.

Cargo Pedelec Gespann von

<https://www.utopia-velo.de/pedelec/cargo-pedelec>

<https://www.utopia-velo.de/radratgeber/passende-rahmenhoehe-finden>

Rahmenhöhen und Persönliche Maße

Körpergröße: Schrittlänge:

Schuhgröße: Gewicht:

mit Kranich Rahmen oder mit London Rahmen

<input type="checkbox"/> 54	0,00	<input type="checkbox"/> 56	0,00
<input type="checkbox"/> 59	0,00	<input type="checkbox"/> 59	0,00
<input type="checkbox"/> 50 Big	150,00	<input type="checkbox"/> 65	150,00
<input type="checkbox"/> 54 Big	150,00	<input type="checkbox"/> 70	150,00
<input type="checkbox"/> 59 Big	190,00	<input type="checkbox"/> 75	190,00
<input type="checkbox"/> 65 Extra Groß	90,00		
<input type="checkbox"/> 70 Extra Groß	150,00		

Fahrrad-Preis je nach Schaltung, ohne Akku

<input type="checkbox"/> 12-G. Shimano Deore SLX	4.080,00
<i>Kettenschaltung, Triggerschalter, schwarz</i>	
<input type="checkbox"/> leichte Übersetzung mit 33 : 10 - 51 Zähne	32,00
<input type="checkbox"/> mittlere Übersetzung mit 38 : 10 - 51 Zähne	0,00
<input type="checkbox"/> 8-G. Shimano Nexus Premium	3.999,00
<i>Drehgriff, Nabenfarbe silber</i>	
<input type="checkbox"/> leichte Übersetzung mit 38 : 22 Zähne	0,00
<input type="checkbox"/> mittlere Übersetzung mit 38 : 19 Zähne	32,00
<input type="checkbox"/> kräftige Übersetzung mit 38 : 16 Zähne	32,00
<input type="checkbox"/> 14-G. Rohloff Speedhub	4.999,00
<i>Drehgriff, Nabe alu poliert</i>	
<input type="checkbox"/> leichte Übersetzung mit 38 : 17 Zähne	0,00
<input type="checkbox"/> mittlere Übersetzung mit 38 : 15 Zähne	49,00
<input type="checkbox"/> kräftige Übersetzung mit 38 : 14 Zähne	49,00

Akku-Preise, Farbe für Rahmen und Gabel

<input type="checkbox"/> 1 Akku per Leasing 2 Jahre Laufzeit, pro Monat Abbuchung	43,00		
<input type="checkbox"/> 2 Akku per Leasing 2 Jahre Laufzeit, pro Monat Abbuchung	86,00		
<input type="checkbox"/> 1 Akku per Kauf, Akku Lithium-Ionen 13,6 Ah	899,00		
<input type="checkbox"/> 2 Akku per Kauf, Akku Lithium-Ionen 13,6 Ah	1798,00		
Rahmen + Gabel Farbe - Tiefschwarz, Klarlack glänzend			
<input type="checkbox"/> Anthrazit	<input type="checkbox"/> Rubinrot	<input type="checkbox"/> Melonengelb	0,00
<input type="checkbox"/> Klarlack matt 99,00	<input type="checkbox"/> Wunschfarbe RAL Classic		99,00
<input type="checkbox"/> Gabelfarbe in Rahmenfarbe, optional auch in schwarz			0,00

Optionale Änderungen mit Preisen

Utopia Cargo Lastenanhängen (ohne Rabatt)	ohne
<input type="checkbox"/> Cargo Front Träger	Standard
<input type="checkbox"/> Weber Anhänger ohne "ER" Kupplung	1.495,00
<input type="checkbox"/> Weber „ER“ Anhänger-Kupplung für Rohloff Ausfallende	62,00
<input type="checkbox"/> Weber Zusatz Handdeichsel, zum bequemen Schieben	120,00
<input type="checkbox"/> Abdeckplane als Schutz vor Regen	72,00
<input type="checkbox"/> Antirutschmatte für Ladefläche (Wichtig bei Einkäufen)	39,00
Schaltungsänderungen	
<input type="checkbox"/> Rohloff Nabe in schwarz, eventuell längere Lieferzeit	58,00
Gabel - Utopia Neu, Standard, für 55 - 65 Reifen	
Schwalbe Reifen (2) - 65-622 Johnny Watts	
<input type="checkbox"/> 60-622 Big Apple	0,00
Schwalbe Schlauch (2) - Standard AV 19 Autove	
Schwalbe Butyl Schlauch Air Plus - AP AV 19, Autove.	23,00
Kettenschutz - KS38-Stahl, schwarz	
<input type="checkbox"/> Hebie 380/84 schwarz (bei 12-Gang SLX Standard)	19,00
<input type="checkbox"/> Country Kettenschutz sw. nur bei 8.- und 14.Gang	199,00
Mighty 170m Alu Kurbel mit Stahlkettensblatt 38 Zähne	
Mighty 160mm, Alu Kurbel mit Stahlkettensblatt 38Z.	0,00
Licht aus Pedelec Akku gespeist, b+m Lyt 30 Lux	
<input type="checkbox"/> b+m IQ XS friendly 80 Lux, sw.	70,00

<input type="checkbox"/> b+m IQ-X 150 Lux, sw.	158,00				
<input type="checkbox"/> b+m IQ-XM Nahlicht 120 Lux, Fernlicht bis zu 200 Lux	225,00				
Rücklicht - Hermanns					
<input type="checkbox"/> b&m Toplight Line ,	42,00				
Bremsen - Magura HS11 mit Utopia Boostern					
<input type="checkbox"/> Magura Hydraulik HS33 Radial mit Utopia Boostern	106,00				
MAS -Lenker, sw - Tour 60cm, Biegung 21°					
<input type="checkbox"/> Cruiser 60cm Biegung 48° verchromt	26,00				
<input type="checkbox"/> Ergo 12°, Größe: <input type="checkbox"/> 62cm <input type="checkbox"/> 68cm	26,00				
Lenker Höhenverstellung - Speedlifter twist T10					
<input type="checkbox"/> Speedlifter twist T15, für hohe Rahmenhöhe ideal	29,00				
Vorbau - Swell Eco sw 100mm, winkelverstellbar					
<input type="checkbox"/> 80mm Swell Eco	<input type="checkbox"/> 120mm Swell Eco	43,00			
Sattel - Selle Royal (SR) Journey sw 22cm 130kg					
<input type="checkbox"/> SR Drifter Medium braun, 24cm breit 100kg	54,00				
<input type="checkbox"/> SR Respiro Relaxed bis 120kg, 22cm breit,	82,00				
<input type="checkbox"/> SR Torx - neu 25cm breit, 150 kg	59,00				
<input type="checkbox"/> SR Schock - Neu 25cm breit bis 200 kg	59,00				
Sattelstütze - Alu-Ergotec für Gewicht bis 120kg					
<input type="checkbox"/> Parallelogramm G2 ST Federstütze: Für Gewicht in kg:					
<input type="checkbox"/> 45-65	<input type="checkbox"/> 60-85	<input type="checkbox"/> 80-105	<input type="checkbox"/> 100-130	<input type="checkbox"/> 125-150	206,00
<input type="checkbox"/> Sattelkerze CrMo ungefedert gut für Gewicht bis 180kg					0,00
P65 Schutzblech					Standard
<input type="checkbox"/> Ohne Voll-Schutzblech					-59,00
Gepäckträger					
<input type="checkbox"/> Utopia Träger Verbreiterung					128,00
Lenkungsanschlag im Gabel Lager integriert					Standard
Empfohlenes Zubehör					
<input type="checkbox"/> M Wave Rückspiegel links					30,00
<input type="checkbox"/> Widek Reflex Spanngurt					14,00
<input type="checkbox"/> Messingglocke 40mm Durchmesser					18,00



So können Sie den Anhänger einfach schieben: Die Deichsel nur in die nach oben gerichtete Deichselaufnahme stecken und fertig.

Das WICHTIGSTE:

Da die großen Lasten hinten sind, haben Sie eine normal leichte Lenkung und der Wendekreis ist enger.

Ihr Utopia Cargo kann auch gut ohne Hänger fahren.





Wir bieten das Cargo mit 13 Rahmenhöhen an. Ein Rad, das schwere Lasten transportieren soll, muß zum Benutzer passen. Sonst macht das Fahren keinen Spaß.

Sie fahren mit Utopia Cargo auf höchster Qualitätsstufe. Dadurch, dass Sie Hänger und Pedelec einfach trennen können, haben Sie viele Möglichkeiten, das Gespann an Ihre Bedürfnisse anzupassen.

Der Hänger ist nicht vergleichbar mit vielen Billig-Anhängern. Der Cargo Hänger ist vergleichbar mit dem Autoanhänger und durch die Auflaufbremse in der höchsten Sicherheitsstufe.

Das Cargo Pedelec kann mit oder ohne Anhänger gefahren werden: Als Fahrrad zur Arbeit, für große Reisen oder auch zum Lastentransport und für den Wocheneinkauf. Dabei ist der Anhänger auch jederzeit mit einem Kinderanhänger austauschbar.



Bestellanfrage an info@utopia-velo.de

Preis **Cargo Pedelec** €

Preis der Änderungen €

Gesamtpreis inkl. 19% MwSt. €

Zuzüglich Transportkosten

- Selbstabholung bei Utopia in Saarbrücken 0,00€
- Transportkosten innerhalb Deutschland (23 Werktage) 89,00€

Lieferung über:

- Utopia Saarbrücken Utopia Partner.....
- ▶ Für Service-Leistungen, Rückrufe und Ersatzteil-Versorgung
- ▶ benötigen wir ihre Adresse und E-Mail.
- ▶ Dann ist Ihr Rad mit Ihrem Namen verknüpft.

Name

PLZ und Ort.....

Straße

Mail

Bestelldatum

Wunschtermin.....

Unterschrift.....

- ▶ Irrtum, Preis- und Ausstattungsänderungen vorbehalten.
- ▶ Fotos zeigen nicht immer die Grundausstattung,
- ▶ Druckfarben können von realer Produktfarbe abweichen.
- ▶ **Datenschutz** siehe QR-Code



Details:

- ▶ Lieferzeit 3-5 Wochen. Preise gültig ab 2.4.2024
- ▶ Bei schnellerem Terminwunsch, bitte Wunschtermin eintragen.
- ▶ Wir bemühen uns, können Wunschtermine aber nicht garantieren.
- ▶ Wir liefern wenn das Rad gebaut ist. Ein späterer Termin geht nicht.
- ▶ Der Auftrag kann in 8 Tagen nach Eingang widerrufen werden.
- ▶ Dieses Pedelec ist eine Sonderanfertigung für Sie.
- ▶ Kein Widerrufsrecht nach Fertigungs Beginn oder Auslieferung.

Passende Sitzposition: Aufrecht bis leicht geneigt
<https://www.utopia-velo.de/radratgeber/sitzposition>



Reifen 55 oder 60 mm Big Apple und bei 65 mm
Johnny Watts ist das zulässige Gesamtgewicht 200kg.

Durch Auswahl der Reifen beeinflussen Sie das zulässige Gesamtgewicht.

- ▶ Reifen 55, 60, 65mm für 200 kg zul. Gesamtgewicht.
- ▶ Reifen kleiner als 55mm max. 160 kg
- ▶ Harte Reifen wie Marathon max. 160 kg.
- ▶ Bei Reifen 47 oder kleiner max. 140 kg.

<https://www.utopia-velo.de>

<https://www.radratgeber.de>

London von

<https://www.utopia-velo.de/fahrrad/london>

<https://www.utopia-velo.de/radratgeber/passende-rahmenhoehe-finden>

Rahmenhöhen und Persönliche Maße

<input type="checkbox"/> 56	0,00	Körpergröße:
<input type="checkbox"/> 59	0,00	Schrittlänge:
<input type="checkbox"/> 65	90,00	Gewicht:
<input type="checkbox"/> 70	150,00	Schuhgröße:
<input type="checkbox"/> 75	220,00	Sitzposition:

Fahrrad-Preis je nach Schaltung

<input type="checkbox"/> 12-G. Shimano Deore SLX	2.987,00
<i>Kettenschaltung, Triggerschalter, schwarz</i>	
<input type="checkbox"/> leichte Übersetzung mit 33 : 10 - 51 Zähne	32,00
<input type="checkbox"/> mittlere Übersetzung mit 38 : 10 - 51 Zähne	0,00
<input type="checkbox"/> 8-G. Shimano Nexus Premium	2.857,00
<i>Drehgriff, Nabenfarbe silber</i>	
<input type="checkbox"/> leichte Übersetzung mit 38 : 22 Zähne	0,00
<input type="checkbox"/> mittlere Übersetzung mit 38 : 19 Zähne	32,00
<input type="checkbox"/> kräftige Übersetzung mit 38 : 16 Zähne	32,00
<input type="checkbox"/> 14-G. Rohloff Speedhub	3.957,00
<i>Drehgriff, Nabe alu poliert</i>	
<input type="checkbox"/> leichte Übersetzung mit 38 : 17 Zähne	0,00
<input type="checkbox"/> mittlere Übersetzung mit 38 : 15 Zähne	49,00
<input type="checkbox"/> kräftige Übersetzung mit 38 : 14 Zähne	49,00

Rahmen und Gabel Farben

Rahmen Farbe - Tiefschwarz, Klarlack glänzend			
<input type="checkbox"/> Anthrazit	<input type="checkbox"/> Rubinrot	<input type="checkbox"/> Melonengelb	0,00
<input type="checkbox"/> Klarlack matt	99,00	<input type="checkbox"/> Wunschfarbe RAL Classic Nr	99,00
Gabelfarbe wie Rahmenfarbe			
<input type="checkbox"/> Tiefschwarz	0,00		

Optionale Bauteile mit Differenzpreisen

Schaltungsänderungen	
<input type="checkbox"/> Rohloff Nabe in schwarz, eventuell längere Lieferzeit	58,00
<input type="checkbox"/> Rücktritt bei 8-Gang, nicht mit Anhänger	54,00
Gabel - Utopia Standard, für 50 - 60 Reifen	
<input type="checkbox"/> NEU: Gabel Modell für Reifen von 55 bis 65	99,00
Schwalbe Reifen (2) - 55-622 Big Apple	
<input type="checkbox"/> 65 622 Johnny Watts 365, nur mit neuer Gabel!	87,00
<input type="checkbox"/> 60-622 Big Apple	0,00
<input type="checkbox"/> 55-622 Marathon E-Plus	39,00
<input type="checkbox"/> 55-622 Marathon Almotion	60,00
Schwalbe Schlauch (2) - Standard AV 19 Autove	
<input type="checkbox"/> Schwalbe Butyl Schlauch Air Plus - AP AV 19, Autove.	23,00
Bremsen - Magura HS11 mit Utopia Boostern	
<input type="checkbox"/> Magura Hydraulik HS33 mit Utopia Booster	106,00
Kettenschutz - KS38-Stahl, schwarz	
<input type="checkbox"/> Hebie 380/84 schwarz (bei 12-Gang SLX Standard)	19,00
<input type="checkbox"/> Country Kettenschutz sw. nur bei 8.- und 14.Gang	199,00
Mighty 170m Alu Kurbel mit Stahlkettenblatt 38 Z	
<input type="checkbox"/> Mighty 160mm, Alu Kurbel mit Stahlkettenblatt 38Z.	0,00
Lager für Kurbeln, Thun Jive Kompaktlager	
<input type="checkbox"/> Thun handgemachtes 4-fach Industrielager BIG Edition	89,00
Nabendynamo - Shimano Nexus Silber	
<input type="checkbox"/> SON poliert silber	279,00
<input type="checkbox"/> SON schwarz eloxiert	299,00
Lampe - b+m 30 Lux	
<input type="checkbox"/> b+m IQ XS 80 Lux	70,00
<input type="checkbox"/> b+m IQ-XS 150 Lux	158,00
Rücklicht - Herrmann Finnland	
<input type="checkbox"/> b+m Toplight Line	42,00
MAS -Lenker, sw - Tour 60cm, Biegung 21°	
<input type="checkbox"/> Cruiser 60cm Biegung 48° verchromt	26,00

<input type="checkbox"/> Ergo 12°, Größe: <input type="checkbox"/> 62cm <input type="checkbox"/> 68cm	26,00				
Lenker Höhenverstellung - Speedlifter Twist T10					
<input type="checkbox"/> Speedlifter Twist T15, für hohe Rahmenhöhe ideal	29,00				
Vorbau - Swell Eco sw 100mm, winkelverstellbar					
<input type="checkbox"/> 80mm Swell Eco	<input type="checkbox"/> 120mm Swell Eco	43,00			
Sattel - Selle Royal (SR) Journey sw 22cm 130kg					
<input type="checkbox"/> Ergo Comfort 17cm breit bis 90kg	45,00				
<input type="checkbox"/> SR eZone - Neu - 17cm breit bis 90kg	109,00				
<input type="checkbox"/> SR Drifter Medium braun, 24cm breit 100kg	54,00				
<input type="checkbox"/> SR Respiro Relaxed bis 120kg, 22cm breit,	82,00				
<input type="checkbox"/> SR Torx - neu 25cm breit, 150 kg	59,00				
<input type="checkbox"/> SR Schock - Neu 25cm breit bis 200 kg	59,00				
Sattelstütze - Alu-Ergotec für Gewicht bis 120kg					
<input type="checkbox"/> Parallelogramm G2 ST Federstütze: Für Gewicht in kg:					
<input type="checkbox"/> 45-65	<input type="checkbox"/> 60-85	<input type="checkbox"/> 80-105	<input type="checkbox"/> 100-130	<input type="checkbox"/> 125-150	206,00
<input type="checkbox"/> Sattelkerze CrMo ungefedert gut für Gewicht bis 180kg		0,00			
Gepäckträger - Tubus Hinterrad Racktime Addit					
<input type="checkbox"/> Vorderrad LowRider Tubus Tara	119,00				
<input type="checkbox"/> Utopia Cargo Front Träger	189,00				
Lenkungsanschlag im Gabel Lager integriert		Standard			
Empfohlenes Zubehör					
<input type="checkbox"/> M Wave Rückspiegel links	30,00				
<input type="checkbox"/> Widek Reflex Spanngurt	14,00				
<input type="checkbox"/> Messingglocke 40mm Durchmesser	18,00				
<input type="checkbox"/> Weber „ER“ Anhänger-Kupplung für Rohloff Ausfallende	62,00				



- ▶ Testfahrt von Reiner und Dominik im Utopia Park. Bitte beachten: Unser Hänger ist nicht für Personentransport geeignet.
- ▶ Mit Hänger hat das London Pedelec 300kg zulässiges Gesamtgewicht.
- ▶ Ohne Hänger noch stolze 200kg.





Bestellanfrage an info@utopia-velo.de

Preis London	€
Preis der Änderungen	€
Gesamtpreis inkl. 19% MwSt.	€

Zuzüglich Transportkosten

- Selbstabholung bei Utopia in Saarbrücken 0,00€
- Transportkosten innerhalb Deutschland (23 Werktagen) 89,00€

Lieferung über:

- Utopia Saarbrücken Utopia Partner.....
- ▶ Für Service-Leistungen, Rückrufe und Ersatzteil-Versorgung benötigen wir ihre Adresse und E-Mail.
- ▶ Dann ist Ihr Rad mit Ihrem Namen verknüpft.

Name

PLZ und Ort

Straße

Mail

Bestelldatum

Wunschtermin.....

Unterschrift:.....

- ▶ Irrtum, Preis- und Ausstattungsänderungen vorbehalten.
- ▶ Fotos zeigen nicht immer die Grundausstattung,
- ▶ Druckfarben können von realer Produktfarbe abweichen.
- ▶ **Datenschutz** siehe QR-Code



Details:

- ▶ Lieferzeit 3-5 Wochen. Preise gültig ab 2.4.2024
- ▶ Bei schnellerem Terminwunsch, bitte Wunschtermin eintragen.
- ▶ Wir bemühen uns, können Wunschtermine aber nicht garantieren.
- ▶ Wir liefern wenn das Rad gebaut ist. Ein späterer Termin geht nicht.
- ▶ Der Auftrag kann in 8 Tagen nach Eingang widerrufen werden.
- ▶ Dieses Pedelec ist eine Sonderanfertigung für Sie.
- ▶ Kein Widerrufsrecht nach Fertigungs Beginn oder Auslieferung.



Passende Sitzposition: Aufrecht bis leicht geneigt
<https://www.utopia-velo.de/radratgeber/sitzposition>



Mit Reifen 55 oder 60 mm Big Apple und bei 65 mm Johnny Watts ist das zulässige Gesamtgewicht 200kg.
 Durch Auswahl der Reifen beeinflussen Sie das zulässige Gesamtgewicht.

- ▶ Reifen 55, 60, 65mm für 200 kg zul. Gesamtgewicht.
- ▶ Reifen kleiner als 55mm max. 160 kg
- ▶ Bei harten Reifen wie Marathon max. 160 kg.
- ▶ Bei Reifen 47 oder kleiner max. 140 kg.

<https://www.utopia-velo.de>

<https://www.radratgeber.de>

London Pedelec von

<https://www.utopia-velo.de/pedelec/london-pedelec>

<https://www.utopia-velo.de/radratgeber/passende-rahmenhoehe-finden>

Rahmenhöhen und Persönliche Maße

<input type="checkbox"/> 56	0,00	Körpergröße:
<input type="checkbox"/> 59	0,00	Schrittlänge:
<input type="checkbox"/> 65	90,00	Gewicht:
<input type="checkbox"/> 70	150,00	Schuhgröße:
<input type="checkbox"/> 75	220,00	Sitzposition:

Fahrrad-Preis je nach Schaltung, ohne Akku

12-G. Shimano Deore SLX **3.879,00**

Kettenschaltung, Triggerschalter, schwarz

- leichte Übersetzung mit 33 : 10 - 51 Zähne 32,00
- mittlere Übersetzung mit 38 : 10 - 51 Zähne 0,00

8-G. Shimano Nexus Premium **3.857,00**

Drehgriff, Nabenfarbe silber

- leichte Übersetzung mit 38 : 22 Zähne 0,00
- mittlere Übersetzung mit 38 : 19 Zähne 32,00
- kräftige Übersetzung mit 38 : 16 Zähne 32,00

14-G. Rohloff Speedhub **4.899,00**

Drehgriff, Nabe alu poliert

- leichte Übersetzung mit 38 : 17 Zähne 0,00
- mittlere Übersetzung mit 38 : 15 Zähne 49,00
- kräftige Übersetzung mit 38 : 14 Zähne 49,00

Akku-Preise, Farben für Rahmen und Gabel

- 1 Akku per Leasing 2 Jahre Laufzeit, pro Monat Abbuchung 43,00
- 2 Akku per Leasing 2 Jahre Laufzeit, pro Monat Abbuchung 86,00
- 1 Akku per Kauf, Akku Lithium-Ionen 13,6 Ah 899,00
- 2 Akku per Kauf, Akku Lithium-Ionen 13,6 Ah 1798,00

Rahmen + Gabel Farbe - Tiefschwarz, Klarlack glänzend

- Anthrazit Rubinrot Melonengelb 0,00
- Klarlack matt 99,00 Wunschfarbe RAL Classic..... 99,00

Gabelfarbe wie Rahmenfarbe

- Tiefschwarz 0,00

Optionale Änderungen mit Preisen

Schaltungsänderungen

- Rohloff Nabe in schwarz, eventuell längere Lieferzeit 58,00
- Rücktritt bei 8-Gang, nicht mit Anhänger 54,00

Gabel - Utopia Standard, für 50 - 60 Reifen

- NEU: Gabel Modell für Reifen von 55 bis 65 99,00

Schwalbe Reifen (2) - 55-622 Big Apple

- 65 622 Johnny Watts 365, nur mit neuer Gabel! 87,00
- 60-622 Big Apple 0,00
- 55-622 Marathon E-Plus 39,00
- 55-622 Marathon Almotion 60,00

Schwalbe Schlauch (2) - Standard AV 19 Autove

- Schwalbe Butyl Schlauch Air Plus - AP AV 19, Autove. 23,00

Kettenschutz - KS38-Stahl, schwarz

- Hebie 380/84 schwarz (bei 12-Gang SLX Standard) 19,00
- Country Kettenschutz sw. nur bei 8.- und 14. Gang 199,00

Mighty Alu Kurbel 170mm 38 Z. mit Stahlketten-Blatt

- Mighty 160mm, 38Z. Alu Kurbel mit Stahlketten-Blatt 0,00

Licht aus Pedelec Akku gespeist, b+m Lyt 30 Lux

- b+m IQ XS friendly 80 Lux, sw. 70,00
- b+m IQ-X 150 Lux, sw. 158,00
- b+m IQ-XM Nahlicht 120 Lux, Fernlicht bis zu 200 Lux 225,00

Rücklicht - Hermanns

- b&m Toplight Line , 42,00

Bremsen - Magura HS11 mit Utopia Boostern

- Magura Hydraulik HS33 Radial mit Utopia Boostern 106,00

MAS -Lenker, sw - Tour 60cm, Biegung 21°

- Cruiser 60cm, 48° verchromt 26,00
- Ergo 12°, Größe: 62cm 68cm 26,00



Thomas Houf: Mit London von Köln nach Peking.





Dieses Pedelec ist nicht nur für XXL Größen geeignet, sondern für jeden, der Komfort, aufrechtes Sitzen und ruhiges Fahrverhalten sucht. Der London ist der ideale Partner im Alltag und auf Reisen. Als Pedelec wird er so richtig zum Langstrecken-Bike. Kranich und London sind ähnlich in Rahmen-Geometrie und Fahrverhalten.



Bestellanfrage an info@utopia-velo.de

Preis **London Pedelec** €

Preis der Änderungen €

Gesamtpreis inkl. 19% MwSt. €

Zuzüglich Transportkosten

- Selbstabholung bei Utopia in Saarbrücken 0,00€
- Transportkosten innerhalb Deutschland (23 Werktage) 89,00€

Lieferung über:

- Utopia Saarbrücken Utopia Partner.....
- ▶ Für Service-Leistungen, Rückrufe und Ersatzteil-Versorgung
- ▶ benötigen wir ihre Adresse und E-Mail.
- ▶ Dann ist Ihr Rad mit Ihrem Namen verknüpft.

Name

PLZ und Ort.....

Straße

Mail

Bestelldatum

Wunschtermin.....

Unterschrift:.....

- ▶ Irrtum, Preis- und Ausstattungsänderungen vorbehalten.
- ▶ Fotos zeigen nicht immer die Grundausrüstung,
- ▶ Druckfarben können von realer Produktfarbe abweichen.
- ▶ **Datenschutz** siehe QR-Code



Details:

- ▶ Lieferzeit 3-5 Wochen. Preise gültig ab 2.4.2024
- ▶ Bei schnellerem Terminwunsch, bitte Wunschtermin eintragen.
- ▶ Wir bemühen uns, können Wunschtermine aber nicht garantieren.
- ▶ Wir liefern wenn das Rad gebaut ist. Ein späterer Termin geht nicht.
- ▶ Der Auftrag kann in 8 Tagen nach Eingang widerrufen werden.
- ▶ Dieses Pedelec ist eine Sonderanfertigung für Sie.
- ▶ Kein Widerrufsrecht nach Fertigungs Beginn oder Auslieferung.

Passende Sitzposition: Aufrecht bis leicht geneigt
<https://www.utopia-velo.de/radratgeber/sitzposition>



Mit Reifen 55 oder 60 mm Big Apple und bei 65 mm Johnny Watts ist das zulässige Gesamtgewicht 200kg. Durch Auswahl der Reifen beeinflussen Sie das zulässige Gesamtgewicht.

- ▶ Reifen 55, 60, 65mm für 200 kg zul. Gesamtgewicht.
- ▶ Reifen kleiner als 55mm max. 160 kg
- ▶ Bei harten Reifen wie Marathon max. 160 kg.
- ▶ Bei Reifen 47 oder kleiner max. 140 kg.

<https://www.utopia-velo.de>
<https://www.radratgeber.de>

Möwe von

<https://www.utopia-velo.de/fahrrad/moewe>

<https://www.utopia-velo.de/radratgeber/passende-rahmenhoehe-finden>

Rahmenhöhen und Persönliche Maße

<input type="checkbox"/> 49	0,00	Körpergröße:.....
<input type="checkbox"/> 54	0,00	Schrittlänge:.....
		Gewicht:.....
		Schuhgröße:.....
		Sitzposition:.....

Fahrrad-Preis je nach Schaltung

<input type="checkbox"/> 12-G. Shimano Deore SLX	2.989,00
<i>Kettenschaltung, Triggerschalter, schwarz</i>	
<input type="checkbox"/> leichte Übersetzung mit 33 : 10 - 51 Zähne	32,00
<input type="checkbox"/> mittlere Übersetzung mit 38 : 10 - 51 Zähne	0,00
<input type="checkbox"/> 8-G. Shimano Nexus Premium	2.959,00
<i>Drehgriff, Nabenfarbe silber</i>	
<input type="checkbox"/> leichte Übersetzung mit 38 : 22 Zähne	0,00
<input type="checkbox"/> mittlere Übersetzung mit 38 : 19 Zähne	32,00
<input type="checkbox"/> kräftige Übersetzung mit 38 : 16 Zähne	32,00
<input type="checkbox"/> 14-G. Rohloff Speedhub	3.959,00
<i>Drehgriff, Nabe alu poliert</i>	
<input type="checkbox"/> leichte Übersetzung mit 38 : 17 Zähne	0,00
<input type="checkbox"/> mittlere Übersetzung mit 38 : 15 Zähne	49,00
<input type="checkbox"/> kräftige Übersetzung mit 38 : 14 Zähne	49,00

Rahmen und Gabel Farben

Rahmen Farbe - Tiefschwarz, Klarlack glänzend			
<input type="checkbox"/> Anthrazit	<input type="checkbox"/> Rubinrot	<input type="checkbox"/> Melonengelb	0,00
<input type="checkbox"/> Klarlack matt 99,00	<input type="checkbox"/> Wunschfarbe RAL Classic.....		99,00
Gabelfarbe wie Rahmenfarbe			
<input type="checkbox"/> Tiefschwarz			0,00

Optionale Bauteile mit Differenzpreisen

Schaltungsänderungen	
<input type="checkbox"/> Rohloff Nabe in schwarz, eventuell längere Lieferzeit	58,00
<input type="checkbox"/> Rücktritt bei 8-Gang, nicht mit Anhänger	54,00
Gabel - Utopia Standard, für 50 - 60 Reifen	
<input type="checkbox"/> NEU: Gabel Modell für Reifen von 55 bis 65	99,00
Schwalbe Reifen (2) - 55-622 Big Apple	
<input type="checkbox"/> 65 622 Johnny Watts 365, nur mit neuer Gabel!	87,00
<input type="checkbox"/> 60-622 Big Apple	0,00
<input type="checkbox"/> 55-622 Marathon E-Plus	39,00
<input type="checkbox"/> 55-622 Marathon Almoton	60,00
Schwalbe Schlauch (2) - Standard AV 19 Autove	
<input type="checkbox"/> Schwalbe Butyl Schlauch Air Plus - AP AV19 Autove.	23,00
Bremsen - Magura HS11 mit Utopia Boostern	
<input type="checkbox"/> Magura Hydraulik HS33 mit Utopia Booster	106,00
Kettenschutz - KS38-Stahl, schwarz	
<input type="checkbox"/> Hebie 380/84 schwarz (bei 12-Gang SLX Standard)	19,00
<input type="checkbox"/> Country Kettenschutz sw. nur bei 8.- und 14.Gang	199,00
Mighty 170m Alu Kurbel mit Stahlkettenblatt 38 Z	
<input type="checkbox"/> Mighty 160mm, Alu Kurbel mit Stahlkettenblatt 38Z.	0,00
Lager für Kurbeln, Thun Jive Kompaktlager	
<input type="checkbox"/> Thun handgemachtes 4-fach Industrielager BIG Edition	89,00
Nabendynamo - Shimano Nexus Silber	
<input type="checkbox"/> SON poliert silber	279,00
<input type="checkbox"/> SON schwarz eloxiert	299,00
Lampe - b&m 30 Lux	
<input type="checkbox"/> b+m IQ XS 80 Lux	70,00
<input type="checkbox"/> b+m IQ-XS 150 Lux	158,00
Rücklicht - Herrmann Finnland	
<input type="checkbox"/> b+m Toplight Line	42,00
MAS -Lenker, sw - Tour 60cm, Biegung 21°	
<input type="checkbox"/> Cruiser 60cm Biegung 48° verchromt	26,00
<input type="checkbox"/> Ergo 12°, Größe: 62cm	26,00
<input type="checkbox"/> 68cm	



Sportlich-bequemes Pedelec für aufrechte bis leicht geneigte Sitzposition.

Der zierliche Rahmen ist gut für dynamisches Fahren und auch für kleine Größen geeignet. Das Rad hat tiefen Durchstieg und hohe Fahrstabilität. Reisegepäck macht das Rad nicht instabil.





Bestellanfrage an info@utopia-velo.de

Preis **Möwe** €

Preis der Änderungen €

Gesamtpreis inkl. 19% MwSt. €

Zuzüglich Transportkosten

- Selbstabholung bei Utopia in Saarbrücken 0,00€
- Transportkosten innerhalb Deutschland (23 Werktage) 89,00€

Lieferung über:

- Utopia Saarbrücken Utopia Partner.....
- ▶ Für Service-Leistungen, Rückrufe und Ersatzteil-Versorgung
- ▶ benötigen wir ihre Adresse und E-Mail.
- ▶ Dann ist Ihr Rad mit Ihrem Namen verknüpft.

Name

PLZ und Ort.....

Straße

Mail

Bestelldatum

Wunschtermin.....

Unterschrift:.....

- ▶ Irrtum, Preis- und Ausstattungsänderungen vorbehalten.
- ▶ Fotos zeigen nicht immer die Grundausstattung,
- ▶ Druckfarben können von realer Produktfarbe abweichen.
- ▶ Datenschutz siehe QR-Code



Details:

- ▶ Lieferzeit 3-5 Wochen. Preise gültig ab 2.4.2024
- ▶ Bei schnellerem Terminwunsch, bitte Wunschtermin eintragen.
- ▶ Wir bemühen uns, können Wunschtermine aber nicht garantieren.
- ▶ Wir liefern wenn das Rad gebaut ist. Ein späterer Termin geht nicht.
- ▶ Der Auftrag kann in 8 Tagen nach Eingang widerrufen werden.
- ▶ Dieses Pedelec ist eine Sonderanfertigung für Sie.
- ▶ Kein Widerrufsrecht nach Fertigungs Beginn oder Auslieferung.



Passende Sitzposition: Aufrecht bis leicht geneigt
<https://www.utopia-velo.de/radratgeber/sitzposition>



Mit Reifen 55 oder 60 mm Big Apple und bei 65 mm Johnny Watts ist das zulässige Gesamtgewicht 180kg..

Durch Auswahl der Reifen beeinflussen Sie das zulässige Gesamtgewicht.

- ▶ Reifen 55, 60, 65mm für 180 kg zul. Gesamtgewicht.
- ▶ Reifen kleiner als 55mm max. 160 kg
- ▶ Bei harten Reifen wie Marathon max. 160 kg.
- ▶ Bei Reifen 47 oder kleiner max. 140 kg.

<https://www.utopia-velo.de>

<https://www.radratgeber.de>

Möwe Pedelec von

<https://www.utopia-velo.de/pedelec/moewe-pedelec>

<https://www.utopia-velo.de/radratgeber/passende-rahmenhoehe-finden>

Rahmenhöhen und Persönliche Maße

<input type="checkbox"/> 49	0,00	Körpergröße:
<input type="checkbox"/> 54	0,00	Schrittlänge:
		Gewicht:
		Schuhgröße:
		Sitzposition:

Fahrrad-Preis je nach Schaltung, ohne Akku

<input type="checkbox"/> 12-G. Shimano Deore SLX	3.887,00
<i>Kettenschaltung, Triggerschalter, schwarz</i>	
<input type="checkbox"/> leichte Übersetzung mit 33 : 10 - 51 Zähne	32,00
<input type="checkbox"/> mittlere Übersetzung mit 38 : 10 - 51 Zähne	0,00
<input type="checkbox"/> 8-G. Shimano Nexus Premium	3.865,00
<i>Drehgriff, Nabenfarbe silber</i>	
<input type="checkbox"/> leichte Übersetzung mit 38 : 22 Zähne	0,00
<input type="checkbox"/> mittlere Übersetzung mit 38 : 19 Zähne	32,00
<input type="checkbox"/> kräftige Übersetzung mit 38 : 16 Zähne	32,00
<input type="checkbox"/> 14-G. Rohloff Speedhub	4.923,00
<i>Drehgriff, Nabe alu poliert</i>	
<input type="checkbox"/> leichte Übersetzung mit 38 : 17 Zähne	0,00
<input type="checkbox"/> mittlere Übersetzung mit 38 : 15 Zähne	49,00
<input type="checkbox"/> kräftige Übersetzung mit 38 : 14 Zähne	49,00

Akku-Preise, Farben für Rahmen und Gabel

<input type="checkbox"/> 1 Akku per Leasing 2 Jahre Laufzeit, pro Monat Abbuchung	43,00
<input type="checkbox"/> 2 Akku per Leasing 2 Jahre Laufzeit, pro Monat Abbuchung	86,00
<input type="checkbox"/> 1 Akku per Kauf, Akku Lithium-Ionen 13,6 Ah	899,00
<input type="checkbox"/> 2 Akku per Kauf, Akku Lithium-Ionen 13,6 Ah	1798,00

Rahmen + Gabel Farbe - Tiefschwarz, Klarlack glänzend

<input type="checkbox"/> Anthrazit	<input type="checkbox"/> Rubinrot	<input type="checkbox"/> Melonengelb	0,00
<input type="checkbox"/> Klarlack matt 99,00	<input type="checkbox"/> Wunschfarbe RAL Classic Nr	99,00

Gabelfarbe wie Rahmenfarbe

<input type="checkbox"/> Tiefschwarz	0,00
--------------------------------------	------

Optionale Änderungen mit Preisen

Schaltungsänderungen

<input type="checkbox"/> Rohloff Nabe in schwarz, eventuell längere Lieferzeit	58,00
<input type="checkbox"/> Rücktritt bei 8-Gang, nicht mit Anhänger	54,00

Gabel - Utopia Standard, für 50 - 60 Reifen

<input type="checkbox"/> NEU: Gabel Modell für Reifen von 55 bis 60	99,00
---	-------

Schwalbe Reifen (2) - 55-622 Big Apple

<input type="checkbox"/> 65 622 Johnny Watts 365, nur mit neuer Gabel!	87,00
<input type="checkbox"/> 60-622 Big Apple	0,00
<input type="checkbox"/> 55-622 Marathon E-Plus	39,00
<input type="checkbox"/> 55-622 Marathon Almotion	60,00

Schwalbe Schlauch (2) - Standard AV 19 Autove

Schwalbe Butyl Schlauch Air Plus - AP AV 19, Autove.	23,00
--	-------

Kettenschutz - KS38-Stahl, schwarz

<input type="checkbox"/> Hebie 380/84 schwarz (bei 12-Gang SLX Standard)	19,00
<input type="checkbox"/> Country Kettenschutz sw. nur bei 8.- und 14.Gang	199,00

Mighty 170mm Alu Kurbel mit Stahlkettenblatt 38 Z

Mighty 160mm, Alu Kurbel mit Stahlkettenblatt 38Zähne	0,00
---	------

Bremsen - Magura HS11 mit Utopia Boostern

<input type="checkbox"/> Magura Hydraulik HS33 Radial mit Utopia Boostern	106,00
---	--------

Licht aus Pedelec Akku gespeist, b+m Lyt 30 Lux

<input type="checkbox"/> b+m IQ XS friendly 80 Lux, sw.	70,00
<input type="checkbox"/> b+m IQ-X 150 Lux, sw.	158,00
<input type="checkbox"/> b+m IQ-XM Nahlicht 120 Lux, Fernlicht bis zu 200 Lux	225,00

Rücklicht - Hermanns

<input type="checkbox"/> b&m Toplight Line ,	42,00
--	-------

MAS -Lenker, sw - Tour 60cm, Biegung 21°

<input type="checkbox"/> Cruiser 60cm Biegung 48° verchromt	26,00
---	-------

<input type="checkbox"/> Ergo 12°, Größe: <input type="checkbox"/> 62cm <input type="checkbox"/> 68cm	26,00
---	-------

Lenker Höhenverstellung - Speedlifter twist T10

<input type="checkbox"/> Speedlifter Twist T15, für hohe Rahmenhöhe ideal	29,00
---	-------

Vorbau - Swell Eco sw 100mm, winkelverstellbar

<input type="checkbox"/> 80mm Swell Eco	<input type="checkbox"/> 120mm Swell Eco	43,00
---	--	-------

Gepäckträger - Utopia Gepäckträger für 2 Akkus

<input type="checkbox"/> Vorderrad LowRider Tubus Tara	119,00
<input type="checkbox"/> Cargo Front Träger. nur bei Rahmenhöhe 54	189,00

Lenkungsanschlag im Gabel Lager integriert Standard

Sattel - Selle Royal (SR) Journey sw 22cm 130kg

<input type="checkbox"/> Ergo Comfort 17cm breit bis 90kg	45,00
<input type="checkbox"/> SR eZone - Neu - 17cm breit bis 90kg	109,00
<input type="checkbox"/> SR Drifter Medium braun, 24cm breit 100kg	54,00
<input type="checkbox"/> SR Respiro Relaxed bis 120kg, 22cm breit,	82,00
<input type="checkbox"/> SR Torx - neu 25cm breit, 150 kg	59,00
<input type="checkbox"/> SR Schock - Neu 25cm breit bis 200 kg	59,00

Sattelstütze - Alu-Ergotec für Gewicht bis 120kg

<input type="checkbox"/> Parallelogramm G2 ST Federstütze: Für Gewicht in kg:					
<input type="checkbox"/> 45-65	<input type="checkbox"/> 60-85	<input type="checkbox"/> 80-105	<input type="checkbox"/> 100-130	<input type="checkbox"/> 125-150	206,00
<input type="checkbox"/> Sattelkerze CrMo ungedefert gut für Gewicht bis 180kg	0,00				

Utopia Cargo Lastenanhänger (ohne Rabatt) ohne

<input type="checkbox"/> Weber Anhänger ohne "ER" Kupplung	1.495,00
<input type="checkbox"/> Weber „ER“ Anhänger-Kupplung für Rohloff Ausfallende	62,00
<input type="checkbox"/> Weber Zusatz Handdeichsel, zum bequemen Schieben	120,00
<input type="checkbox"/> Abdeckplane als Schutz vor Regen	72,00
<input type="checkbox"/> Antirutschmatte für Ladefläche, wichtig bei Einkäufen	39,00

Empfohlenes Zubehör

<input type="checkbox"/> M Wave Rückspiegel links	30,00
<input type="checkbox"/> Widek Reflex Spanngurt	14,00
<input type="checkbox"/> Messingglocke 40mm Durchmesser	18,00

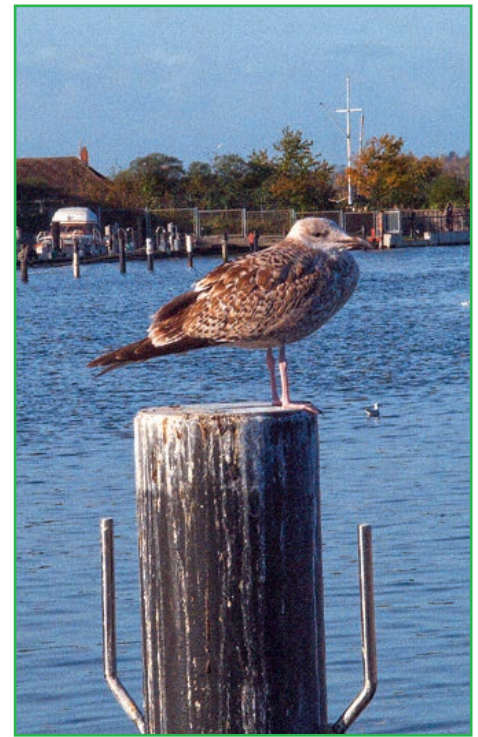



Bestellanfrage an info@utopia-velo.de

Preis **Möwe Pedelec** €

Preis der Änderungen €

Gesamtpreis inkl. 19% MwSt. €

Zuzüglich Transportkosten

- Selbstabholung bei Utopia in Saarbrücken 0,00€
- Transportkosten innerhalb Deutschland (23 Werktage) 89,00€

Lieferung über:

- Utopia Saarbrücken Utopia Partner.....
- ▶ Für Service-Leistungen, Rückrufe und Ersatzteil-Versorgung
- ▶ benötigen wir ihre Adresse und E-Mail.
- ▶ Dann ist Ihr Rad mit Ihrem Namen verknüpft.

Name

PLZ und Ort.....

Straße

Mail

Bestelldatum

Wunschtermin.....

Unterschrift:.....

- ▶ Irrtum, Preis- und Ausstattungsänderungen vorbehalten.
- ▶ Fotos zeigen nicht immer die Grundausstattung,
- ▶ Druckfarben können von realer Produktfarbe abweichen.
- ▶ **Datenschutz** siehe QR-Code



Details:

- ▶ Lieferzeit 3-5 Wochen. Preise gültig ab 2.4.2024
- ▶ Bei schnellerem Terminwunsch, bitte Wunschtermin eintragen.
- ▶ Wir bemühen uns, können Wunschtermine aber nicht garantieren.
- ▶ Wir liefern wenn das Rad gebaut ist. Ein späterer Termin geht nicht.
- ▶ Der Auftrag kann in 8 Tagen nach Eingang widerrufen werden.
- ▶ Dieses Pedelec ist eine Sonderanfertigung für Sie.
- ▶ Kein Widerrufsrecht nach Fertigungs Beginn oder Auslieferung.



Passende Sitzposition: Aufrecht bis leicht geneigt
<https://www.utopia-velo.de/radratgeber/sitzposition>



Mit Reifen 55 oder 60 mm Big Apple und bei 65 mm Johnny Watts ist das zulässige Gesamtgewicht 180kg.
 Durch Auswahl der Reifen beeinflussen Sie das zulässige Gesamtgewicht.

- ▶ Reifen 55, 60, 65mm für 180 kg zul. Gesamtgewicht.
- ▶ Reifen kleiner als 55mm max. 160 kg
- ▶ Bei harten Reifen wie Marathon max. 160 kg.
- ▶ Bei Reifen 47 oder kleiner max. 140 kg.

<https://www.utopia-velo.de>

<https://www.radratgeber.de>

Pedersen von

<https://www.utopia-velo.de/fahrrad/pedersen-fahrrad>

<https://www.utopia-velo.de/radratgeber/passende-rahmenhoehe-finden>

Rahmenhöhen und Persönliche Maße

<input type="checkbox"/> M	0,00	Körpergröße:
<input type="checkbox"/> L	0,00	Schrittlänge:
<input type="checkbox"/> XL	0,00	Gewicht:
		Schuhgröße:
		Sitzposition:

Fahrrad-Preis je nach Schaltung

12-G. Shimano Deore SLX **3.197,00**

Kettenschaltung, Triggerschalter, schwarz

- leichte Übersetzung mit 33 : 10 - 51 Zähne 32,00
- mittlere Übersetzung mit 38 : 10 - 51 Zähne 0,00

8-G. Shimano Nexus Premium **3.167,00**

Drehgriff, Nabenfarbe silber

- leichte Übersetzung mit 38 : 22 Zähne 0,00
- mittlere Übersetzung mit 38 : 19 Zähne 32,00
- kräftige Übersetzung mit 38 : 16 Zähne 32,00

14-G. Rohloff Speedhub **4.167,00**

Drehgriff, Nabe alu poliert

- leichte Übersetzung mit 38 : 17 Zähne 0,00
- mittlere Übersetzung mit 38 : 15 Zähne 49,00
- kräftige Übersetzung mit 38 : 14 Zähne 49,00

Rahmen und Gabel Farben

Rahmen Farbe - Tiefschwarz, Klarlack glänzend

- Anthrazit Rubinrot Melonengelb 0,00
- Klarlack matt 99,00, Wunschfarbe RAL Classic 99,00

Gabelfarbe wie Rahmenfarbe

- Tiefschwarz 0,00

Optionale Bauteile mit Differenzpreisen

Schaltungsänderungen

- Rohloff Nabe in schwarz, eventuell längere Lieferzeit 58,00
- Rücktritt bei 8-Gang, nicht mit Anhänger 54,00

Schwalbe Reifen (2) - 55-622 Big Apple

- 60-622 Big Apple 0,00
- 55-622 Marathon E-Plus 39,00
- 55-622 Marathon Almotion 60,00

Schwalbe Schlauch (2) - Standard AV 19 Autove

- Schwalbe Butyl Schlauch Air Plus - AP AV 19, Autove. 23,00

Bremsen - Magura HS11 mit Utopia Boostern

- Magura Hydraulik HS33 mit Utopia Booster 106,00

Kettenschutz - KS38-Stahl, schwarz

- Hebie 380/84 schwarz (bei 12-Gang SLX Standard) 19,00
- Country Kettenschutz sw. nur bei 8.- und 14.Gang 199,00

Mighty 170mm Alu Kurbel mit Stahlkettenblatt 38 Zähne

- Mighty 160mm, Alu Kurbel mit Stahlkettenblatt 38Zähne 0,00

Lager für Kurbeln, Thun Jive Kompaktlager

- Thun handgemachtes 4-fach Industrielager BIG Edition 89,00

Nabendynamo - Shimano Nexus Silber

- SON poliert silber 279,00 SON schwarz eloxiert 299,00

Lampe - b+m 30 Lux

- b+m IQ XS 80 Lux 70,00 b+m IQ-XS 150 Lux 158,00

Rücklicht - Herrmann Finnland

- b+m Toplight Line 42,00

MAS -Lenker, sw - Tour 60cm, Biegung 21°

- Ergo 12°, Größe: 62cm 68cm 70cm 26,00

Sattel - Ledersattel Pedersen schwarz mit Flies Unterlage

- Ledersattel Pedersen braun 23,00



Optimal für aufrechtes Fahren mit seinem freischwingenden Sattel und dem einzigartigen Komfort. 1893 von Mikael Pedersen entwickelt und patentiert.





Mit Pedersen von München nach Venedig.

Wir haben das Pedersen angepasst an heutige Technik und Sicherheitsstandards wie hydraulische Bremsen, Speedlifter, Schaltungen, die das Fahren angenehmer machen. Der Rahmen ist aus leichten dünnwandigen 25CrMo Rohren. Trotz seiner Größe eher leichter als viele Alu-Rahmen.



Bestellanfrage an info@utopia-velo.de

Preis **Pedersen** €
 Preis der Änderungen €
 Gesamtpreis inkl. 19% MwSt. €

Zuzüglich Transportkosten
 Selbstabholung bei Utopia in Saarbrücken 0,00€
 Transportkosten innerhalb Deutschland (23 Werktage) 89,00€

Lieferung über:
 Utopia Saarbrücken Utopia Partner.....
 Für Service-Leistungen, Rückrufe und Ersatzteil-Versorgung
 benötigen wir ihre Adresse und E-Mail.
 Dann ist Ihr Rad mit Ihrem Namen verknüpft.

Name
 PLZ und Ort.....
 Straße
 Mail
 Bestelldatum
 Wunschtermin.....

Unterschrift:.....
 Irrtum, Preis- und Ausstattungsänderungen vorbehalten.
 Fotos zeigen nicht immer die Grundausstattung,
 Druckfarben können von realer Produktfarbe abweichen.
 Datenschutz siehe QR-Code



Details:
 Lieferzeit 3-5 Wochen. Preise gültig ab 2.4.2024
 Bei schnellerem Terminwunsch, bitte Wunschtermin eintragen.
 Wir bemühen uns, können Wunschtermine aber nicht garantieren.
 Wir liefern wenn das Rad gebaut ist. Ein späterer Termin geht nicht.
 Der Auftrag kann in 8 Tagen nach Eingang widerrufen werden.
 Dieses Pedelec ist eine Sonderanfertigung für Sie.
 Kein Widerrufsrecht nach Fertigungs Beginn oder Auslieferung.

Passende Sitzposition: Aufrecht bis leicht geneigt
<https://www.utopia-velo.de/radratgeber/sitzposition>



Mit Reifen 55 oder 60 mm Big Apple ist das zulässige Gesamtgewicht 180kg.

Durch Auswahl der Reifen beeinflussen Sie das zulässige Gesamtgewicht.

- Reifen 55, 60 für 180 kg zul. Gesamtgewicht.
- Reifen kleiner als 55mm max. 160 kg
- Bei harten Reifen wie Marathon max. 160 kg.
- Bei Reifen 47 oder kleiner max. 140 kg.

**Pedersen Rahmenhöhen
 und Körpergröße:**

Rahmenhöhe	Sattelrohrlänge	Schrittlänge	Körpergröße
M	63,5 cm	65 - 75	160 - 173
L	68 cm	74 - 82	173 - 182
XL	74 cm	80 - 92	182 - 196

<https://www.utopia-velo.de>
<https://www.radratgeber.de>

Pedersen Pedelec von

<https://www.utopia-velo.de/pedelec/pedersen-pedelec>

<https://www.utopia-velo.de/radratgeber/passende-rahmenhoehe-finden>

Rahmenhöhen und Persönliche Maße

<input type="checkbox"/> M	0,00	Körpergröße:
<input type="checkbox"/> L	0,00	Schrittlänge:
<input type="checkbox"/> XL	0,00	Gewicht:
		Schuhgröße:
		Sitzposition:

Pedelec Preis mit Schaltung, ohne Akku

- 12-G. Shimano Deore SLX** **4.123,00**
Kettenschaltung, Triggerschalter, schwarz
 - leichte Übersetzung mit 33 : 10 - 51 Zähne 32,00
 - mittlere Übersetzung mit 38 : 10 - 51 Zähne 0,00
- 8-G. Shimano Nexus Premium** **4.099,00**
Drehgriff, Nabenfarbe silber
 - leichte Übersetzung mit 38 : 22 Zähne 0,00
 - mittlere Übersetzung mit 38 : 19 Zähne 32,00
 - kräftige Übersetzung mit 38 : 16 Zähne 32,00
- 14-G. Rohloff Speedhub** **5.159,00**
Drehgriff, Nabe alu poliert
 - leichte Übersetzung mit 38 : 17 Zähne 0,00
 - mittlere Übersetzung mit 38 : 15 Zähne 49,00
 - kräftige Übersetzung mit 38 : 14 Zähne 49,00

Akku-Preise, Farben für Rahmen und Gabel

- 1 Akku per Leasing 2 Jahre Laufzeit, pro Monat Abbuchung 43,00
- 2 Akku per Leasing 2 Jahre Laufzeit, pro Monat Abbuchung 86,00
- 1 Akku per Kauf, Akku Lithium-Ionen 13,6 Ah 899,00
- 2 Akku per Kauf, Akku Lithium-Ionen 13,6 Ah 1798,00
- Rahmen + Gabel Farbe - Tiefschwarz, Klarlack glänzend**
 - Anthrazit Rubinrot Melonengelb 0,00
 - Klarlack matt 99,00 Wunschfarbe RAL Classic 99,00
- Gabelfarbe wie Rahmenfarbe**
 - Tiefschwarz 0,00

Optionale Änderungen mit Preisen

- Schaltungsänderungen**
 - Rohloff Nabe in schwarz, eventuell längere Lieferzeit 58,00
 - Rücktritt bei 8-Gang, nicht mit Anhängern 54,00
- Schwalbe Reifen (2) - 55-622 Big Apple**
 - 60-622 Big Apple 0,00
 - 55-622 Marathon E-Plus 39,00
 - 55-622 Marathon Almotion 60,00
- Schwalbe Schlauch (2) - Standard AV 19 Autove**
Schwalbe Butyl Schlauch Air Plus - AP AV 19, Autove. 23,00
- Kettenschutz - KS38-Stahl, schwarz**
 - Hebie 380/84 schwarz (bei 12-Gang SLX Standard) 19,00
 - Country Kettenschutz sw. nur bei 8.- und 14.Gang 199,00
- Mighty Alu Kurbel 170mm 38 Z. mit Stahlketten-Blatt**
 - Mighty 160mm, 38Z. Alu Kurbel mit Stahlketten-Blatt 0,00
- Licht aus Pedelec Akku gespeist, b+m Lyt 30 Lux**
 - b+m IQ XS friendly 80 Lux, sw. 70,00
 - b+m IQ-X 150 Lux, sw. 158,00
 - b+m IQ-XM Nahlicht 120 Lux, Fernlicht bis zu 200 Lux 225,00
- Rücklicht - Hermanns**
 - b&m Toplight Line, 42,00
- Bremsen - Magura HS11 mit Utopia Boostern**
 - Magura Hydraulik HS33 Radial mit Utopia Boostern 106,00
- Sattel-Ledersattel Pedersen schwarz mit Flies Unterlage**
 - Ledersattel Pedersen braun 23,00
 - Ledersattel Pedersen Honig 23,00



Optimal für aufrechtes Fahren mit seinem frei schwingendem Sattel und dem einzigartigen Komfort.

Unsere Pedersen in Rahmenhöhe M, L und XL. Die Rahmenhöhe können Sie gut am Steuerrohr erkennen.





Der spezielle Pedersen Royal Lenker. Damit hat man das Rad sehr gut im Griff. Dank Speedlifter Twist kann man die Höhe des Lenkers unterschiedlich einstellen.



Bestellanfrage an info@utopia-velo.de

Preis **Pedersen Pedelec** €

Preis der Änderungen €

Gesamtpreis inkl. 19% MwSt. €

Zuzüglich Transportkosten

- Selbstabholung bei Utopia in Saarbrücken 0,00€
- Transportkosten innerhalb Deutschland (23 Werktage) 89,00€

Lieferung über:

- Utopia Saarbrücken Utopia Partner.....
- ▶ Für Service-Leistungen, Rückrufe und Ersatzteil-Versorgung
- ▶ benötigen wir ihre Adresse und E-Mail.
- ▶ Dann ist Ihr Rad mit Ihrem Namen verknüpft.

Name

PLZ und Ort.....

Straße

Mail

Bestelldatum

Wunschtermin.....

Unterschrift.....

- ▶ Irrtum, Preis- und Ausstattungsänderungen vorbehalten.
- ▶ Fotos zeigen nicht immer die Grundausstattung,
- ▶ Druckfarben können von realer Produktfarbe abweichen.
- ▶ **Datenschutz** siehe QR-Code



Details:

- ▶ Lieferzeit 3-5 Wochen. Preise gültig ab 2.4.2024
- ▶ Bei schnellerem Terminwunsch, bitte Wunschtermin eintragen.
- ▶ Wir bemühen uns, können Wunschtermine aber nicht garantieren.
- ▶ Wir liefern wenn das Rad gebaut ist. Ein späterer Termin geht nicht.
- ▶ Der Auftrag kann in 8 Tagen nach Eingang widerrufen werden.
- ▶ Dieses Pedelec ist eine Sonderanfertigung für Sie.
- ▶ Kein Widerrufsrecht nach Fertigungs Beginn oder Auslieferung.

Passende Sitzposition: Aufrecht bis leicht geneigt
<https://www.utopia-velo.de/radratgeber/sitzposition>



Mit Reifen 55 oder 60 mm Big Apple ist das zulässige Gesamtgewicht 180kg.

Durch Auswahl der Reifen beeinflussen Sie das zulässige Gesamtgewicht.

- ▶ Reifen 55, 60 für 180 kg zul. Gesamtgewicht.
- ▶ Reifen kleiner als 55mm max. 160 kg
- ▶ Bei harten Reifen wie Marathon max. 160 kg.
- ▶ Bei Reifen 47 oder kleiner max. 140 kg.

Pedersen Rahmenhöhen und Körpergröße:

Rahmenhöhe	Sattelrohrlänge	Schrittlänge	Körpergröße
M	63,5 cm	65 - 75	160 - 173
L	68 cm	74 - 82	173 - 182
XL	74 cm	80 - 92	182 - 196

<https://www.utopia-velo.de>

<https://www.radratgeber.de>

Sprint von



<https://www.utopia-velo.de/fahrrad/pedersen-fahrrad>

<https://www.utopia-velo.de/radratgeber/passende-rahmenhoehe-finden>

Rahmenhöhen und Persönliche Maße

<input type="checkbox"/> 47	0,00	Körpergröße:
<input type="checkbox"/> 54	0,00	Schrittlänge:
<input type="checkbox"/> 59	0,00	Gewicht:
		Schuhgröße:
		Sitzposition:

Fahrrad-Preis je nach Schaltung

- 12-G. Shimano Deore SLX** **3.099,00**
Kettenschaltung, Triggerschalter, schwarz
 - leichte Übersetzung mit 33 : 10 - 51 Zähne 32,00
 - mittlere Übersetzung mit 38 : 10 - 51 Zähne 0,00

- 8-G. Shimano Nexus Premium** **3.069,00**
Drehgriff, Nabenfarbe silber
 - leichte Übersetzung mit 38 : 22 Zähne 0,00
 - mittlere Übersetzung mit 38 : 19 Zähne 32,00
 - kräftige Übersetzung mit 38 : 16 Zähne 32,00

- 14-G. Rohloff Speedhub** **3.999,00**
Drehgriff, Nabe alu poliert
 - leichte Übersetzung mit 38 : 17 Zähne 0,00
 - mittlere Übersetzung mit 38 : 15 Zähne 49,00
 - kräftige Übersetzung mit 38 : 14 Zähne 49,00

Rahmen und Gabel Farben

- Rahmen + Gabel Farbe: Tiefschwarz, Klarlack glänzend**
 - Anthrazit Rubinrot Melonengelb 0,00
 - Klarlack matt 99,00 Wunschfarbe RAL Classic99,00
- Gabelfarbe wie Rahmenfarbe**
 - Tiefschwarz 0,00

Optionale Bauteile mit Differenzpreisen

Schaltungsänderungen

- Rohloff Nabe in schwarz, eventuell längere Lieferzeit 58,00
- Rücktritt bei 8-Gang, nicht mit Anhänger 54,00

Gabel - Utopia Standard, für 50 - 60 Reifen

- NEU: Gabel Modell für Reifen von 55 bis 60 99,00

Schwalbe Reifen (2) - 55-622 Big Apple

- 60-622 Big Apple 0,00
- 55-622 Marathon E-Plus 39,00
- 55-622 Marathon Almotion 60,00

Schwalbe Schlauch (2) - Standard AV 19 Autov

- Schwalbe Butyl Schlauch Air Plus - AP AV 19, Autove 23,00

Bremsen - Magura HS11 mit Utopia Boostern

- Magura Hydraulik HS33 Radial mit Utopia Booster 106,00

Kettenschutz - KS38-Stahl, schwarz

- Hebie 380/84 schwarz (bei 12-Gang SLX Standard) 19,00
- Country Kettenschutz sw. nur bei 8.- und 14.Gang 199,00

Mighty Alu Kurbel 170mm 38 Z. mit Stahlketten-Blatt

- Mighty 160mm, 38Z. Alu Kurbel mit Stahlketten-Blatt 0,00

Lager für Kurbeln, Thun Jive Kompaktlager

- Thun handgemachtes 4-fach Industrielager BIG Edition 89,00

Nabendynamo - Shimano Nexus Silber

- SON poliert silber 279,00 SON schwarz eloxiert 299,00

Lampe - b&m 30 Lux

- b+m IQ XS 80 Lux 70,00 b+m IQ-XS 150 Lux 158,00

Rücklicht - Herrmann Finnland

- b+m Toplight Line 42,00

MAS -Lenker, sw - Tour 60cm, Biegung 21°

- Cruiser 60cm Biegung 48° verchromt 26,00

- Ergo 12°, Größe: 62cm 68cm 26,00
- Lenker Höhenverstellung - Speedlifter Twist T10**
- Speedlifter Twist T15, für hohe Rahmenhöhe ideal 29,00
- Vorbau - Swell Eco sw 100mm, winkelverstellbar**
- 80mm Swell Eco 120mm Swell Eco 43,00
- Sattel - Selle Royal (SR) Journey sw 22cm 130kg**
- Ergo Comfort 17cm breit bis 90kg 45,00
- SR eZone - Neu - 17cm breit bis 90kg 109,00
- SR Drifter Medium braun, 24cm breit 100kg 54,00
- SR Respiro Relaxed bis 120kg, 22cm breit, 82,00
- SR Torx - neu 25cm breit, 150 kg 59,00
- Sattelstütze - Alu-Ergotec für Gewicht bis 120kg**
- Parallelogramm G2 ST Federstütze: Für Gewicht in kg:
- 45-65 60-85 80-105 100-130 125-150 206,00
- Sattelkerze CrMo ungefedert gut für Gewicht bis 180kg 0,00
- Gepäckträger - Tubus Racktime Addit**
- Vorderrad LowRider Tubus Tara 119,00
- Lenkungsanschlag im Gabel Lager integriert** Standard
- Empfohlenes Zubehör**
- M Wave Rückspiegel links 30,00
- Widek Reflex Spanngurt 14,00
- Messingglocke 40mm Durchmesser 18,00
- Weber „ER“ Anhänger-Kupplung für Rohloff Ausfallende 62,00



Dieses Rad mit tiefem Durchstieg ist kräftig und stabil. Das unterscheidet es von vielen anderen Tiefeinsteigern.

Unser Sprint hat in 25 Jahren Maßstäbe für stabiles Fahrradfahren mit tiefem Durchstieg gesetzt. Er wird viel kopiert, ohne dass Steifigkeit und Fahrverhalten des Originals erreicht werden. Ein Trekkingrad für City und Reisen. Es bleibt auch mit Reisegepäck in möglichst tief eingehängten Packtaschen sehr gut und ruhig zu fahren.



Inge Wiebe, schon immer begeisterte Radfahrerin.



Bestellanfrage an info@utopia-velo.de

Preis Sprint	€
Preis der Änderungen	€
Gesamtpreis inkl. 19% MwSt.	€

Zuzüglich Transportkosten

- Selbstabholung bei Utopia in Saarbrücken 0,00€
- Transportkosten innerhalb Deutschland (23 Werktage) 89,00€

Lieferung über:

- Utopia Saarbrücken Utopia Partner.....
- ▶ Für Service-Leistungen, Rückrufe und Ersatzteil-Versorgung
- ▶ benötigen wir ihre Adresse und E-Mail.
- ▶ Dann ist Ihr Rad mit Ihrem Namen verknüpft.

Name

PLZ und Ort.....

Straße

Mail

Bestelldatum

Wunschtermin.....

Unterschrift:.....

- ▶ Irrtum, Preis- und Ausstattungsänderungen vorbehalten.
- ▶ Fotos zeigen nicht immer die Grundausstattung,
- ▶ Druckfarben können von realer Produktfarbe abweichen.
- ▶ **Datenschutz** siehe QR-Code



Details:

- ▶ Lieferzeit 3-5 Wochen. Preise gültig ab 2.4.2024
- ▶ Bei schnellerem Terminwunsch, bitte Wunschtermin eintragen.
- ▶ Wir bemühen uns, können Wunschtermine aber nicht garantieren.
- ▶ Wir liefern wenn das Rad gebaut ist. Ein späterer Termin geht nicht.
- ▶ Der Auftrag kann in 8 Tagen nach Eingang widerrufen werden.
- ▶ Dieses Pedelec ist eine Sonderanfertigung für Sie.
- ▶ Kein Widerrufsrecht nach Fertigungs Beginn oder Auslieferung.

Passende Sitzposition: Aufrecht bis leicht geneigt
<https://www.utopia-velo.de/radratgeber/sitzposition>



Mit Reifen 55 oder 60 mm Big Apple ist das zulässige Gesamtgewicht 180kg.

Durch Auswahl der Reifen beeinflussen Sie das zulässige Gesamtgewicht.

- ▶ Reifen 55, 60 für 180 kg zul. Gesamtgewicht.
- ▶ Reifen kleiner als 55mm max. 160 kg
- ▶ Bei harten Reifen wie Marathon max. 160 kg.
- ▶ Bei Reifen 47 oder kleiner max. 140 kg.

<https://www.utopia-velo.de>
<https://www.radratgeber.de>

Sprint Pedelec von

<https://www.utopia-velo.de/fahrrad/pedersen-fahrrad>

<https://www.utopia-velo.de/radratgeber/passende-rahmenhoehe-finden>

Rahmenhöhen und Persönliche Maße

<input type="checkbox"/> 47	0,00	Körpergröße:.....
<input type="checkbox"/> 54	0,00	Schrittlänge:.....
<input type="checkbox"/> 59	0,00	Gewicht:.....
		Schuhgröße:.....
		Sitzposition:.....

Pedelec Preis mit Schaltung, ohne Akku

- 12-G. Shimano Deore SLX** **3.966,00**
Kettenschaltung, Triggerschalter, schwarz
 - leichte Übersetzung mit 33 : 10 - 51 Zähne 32,00
 - mittlere Übersetzung mit 38 : 10 - 51 Zähne 0,00
- 8-G. Shimano Nexus Premium** **3.944,00**
Drehgriff, Nabenfarbe silber
 - leichte Übersetzung mit 38 : 22 Zähne 0,00
 - mittlere Übersetzung mit 38 : 19 Zähne 32,00
 - kräftige Übersetzung mit 38 : 16 Zähne 32,00
- 14-G. Rohloff Speedhub** **4.999,00**
Drehgriff, Nabe alu poliert
 - leichte Übersetzung mit 38 : 17 Zähne 0,00
 - mittlere Übersetzung mit 38 : 15 Zähne 49,00
 - kräftige Übersetzung mit 38 : 14 Zähne 49,00

Akku-Preise, Farben für Rahmen und Gabel

- 1 Akku per Leasing 2 Jahre Laufzeit, pro Monat Abbuchung 43,00
- 2 Akku per Leasing 2 Jahre Laufzeit, pro Monat Abbuchung 86,00
- 1 Akku per Kauf, Akku Lithium-Ionen 13,6 Ah 899,00
- 2 Akku per Kauf, Akku Lithium-Ionen 13,6 Ah 1798,00

Rahmen + Gabel Farbe - Tiefschwarz, Klarlack glänzend

- Anthrazit Rubinrot Melonengelb 0,00
- Klarlack matt 99,00 Wunschfarbe RAL Classic 99,00

Gabelfarbe wie Rahmenfarbe

- Tiefschwarz 0,00

Optionale Änderungen mit Preisen

Schaltungsänderungen

- Rohloff Nabe in schwarz, eventuell längere Lieferzeit 58,00
- Rücktritt bei 8-Gang, nicht mit Anhänger 54,00

Gabel - Utopia Standard, für 50 - 60 Reifen

- NEU: Gabel Modell für Reifen von 55 bis 60 99,00

Schwalbe Reifen (2) - 55-622 Big Apple

- 60-622 Big Apple 0,00
- 55-622 Marathon E-Plus 39,00
- 55-622 Marathon Almotion 60,00

Schwalbe Schläuche (2) - Schwalbe AV Autoventil

- Schwalbe Butyl Schlauch Air Plus - AP AV 19, Autove. 23,00

Bremsen - Magura HS11 mit Utopia Boostern

- Magura Hydraulik HS33 Radial mit Utopia Boostern 106,00

Lenker Höhenverstellung - Speedlifter Twist T10

- Speedlifter Twist T15 29,00

Vorbau - Swell Eco sw 100mm, winkelverstellbar

- 80mm Swell Eco 120mm Swell Eco 43,00

Sattel - Selle Royal (SR) Journey sw 22cm 130kg

- Ergo Comfort 17cm breit bis 90kg 45,00
- SR eZone - Neu - 17cm breit bis 90kg 109,00
- SR Drifter Medium braun, 24cm breit 100kg 54,00
- SR Respiro Relaxed bis 120kg, 22cm breit, 82,00
- SR Torx - neu 25cm breit, 150 kg 59,00

Kettenschutz - KS38-Stahl, schwarz

- Hebie 380/84 schwarz (bei 12-Gang SLX Standard) 19,00
- Country Kettenschutz sw. nur bei 8.- und 14.Gang 199,00

Mighty Alu Kurbel 170mm 38 Z. mit Stahlketten-Blatt

- Mighty 160mm, 38Z. Alu Kurbel mit Stahlketten-Blatt 0,00

Licht aus Pedelec Akku gespeist, b+m Lyt 30 Lux

- b+m IQ XS friendly 80 Lux, sw. 70,00
- b+m IQ-X 150 Lux, sw. 158,00
- b+m IQ-XM Nahlicht 120 Lux, Fernlicht bis zu 200 Lux 225,00

Rücklicht - Hermanns

- b&m Toplight Line, 42,00

MAS -Lenker, sw - Tour 60cm, Biegung 21°

- Cruiser 60cm Biegung 48° verchromt 26,00
- Ergo 12°, Größe: r 62cm r 68cm 26,00

Sattelstütze - Alu-Ergotec für Gewicht bis 120kg

- Parallelogramm G2 ST Federstütze: Für Gewicht in kg:
- 45-65 60-85 80-105 100-130 125-150 206,00
- Sattelkerze CrMo ungefedert gut für Gewicht bis 160kg 0,00

Gepäckträger - Utopia Gepäckträger für 2 Akkus

- Vorderrad LowRider Tubus Tara 119,00

Lenkungsanschlag im Gabel Lager integriert Standard

Utopia Cargo Lastenanhänger (ohne Rabatt) ohne

- Weber Anhänger ohne "ER" Kupplung 1.495,00
- Weber „ER“ Anhänger-Kupplung für Rohloff Ausfallende 62,00
- Weber Zusatz Handdeichsel, zum bequemen Schieben 120,00
- Abdeckplane als Schutz vor Regen 72,00
- Antirutschmatte für Ladefläche, wichtig bei Einkäufen 39,00

Empfohlenes Zubehör

- M Wave Rückspiegel links 30,00
- Widek Reflex Spanngurt 14,00
- Messingglocke 40mm Durchmesser 18,00





Bestellfrage an info@utopia-velo.de

Preis **Sprint Pedelec** €

Preis der Änderungen €

Gesamtpreis inkl. 19% MwSt. €

Zuzüglich Transportkosten

- Selbstabholung bei Utopia in Saarbrücken 0,00€
- Transportkosten innerhalb Deutschland (23 Werktag) 89,00€

Lieferung über:

- Utopia Saarbrücken Utopia Partner.....
- ▶ Für Service-Leistungen, Rückrufe und Ersatzteil-Versorgung
- ▶ benötigen wir ihre Adresse und E-Mail.
- ▶ Dann ist Ihr Rad mit Ihrem Namen verknüpft.

Name

PLZ und Ort.....

Straße

Mail

Bestelldatum

Wunschtermin.....

Unterschrift:.....

- ▶ Irrtum, Preis- und Ausstattungsänderungen vorbehalten.
- ▶ Fotos zeigen nicht immer die Grundausrüstung,
- ▶ Druckfarben können von realer Produktfarbe abweichen.
- ▶ **Datenschutz** siehe QR-Code



Details:

- ▶ Lieferzeit 3-5 Wochen. Preise gültig ab 2.4.2024
- ▶ Bei schnellerem Terminwunsch, bitte Wunschtermin eintragen.
- ▶ Wir bemühen uns, können Wunschtermine aber nicht garantieren.
- ▶ Wir liefern wenn das Rad gebaut ist. Ein späterer Termin geht nicht.
- ▶ Der Auftrag kann in 8 Tagen nach Eingang widerrufen werden.
- ▶ Dieses Pedelec ist eine Sonderanfertigung für Sie.
- ▶ Kein Widerrufsrecht nach Fertigungs Beginn oder Auslieferung.

Passende Sitzposition: Aufrecht bis leicht geneigt
<https://www.utopia-velo.de/radratgeber/sitzposition>



Mit Reifen 55 oder 60 mm Big Apple ist das zulässige Gesamtgewicht 180kg.

Durch Auswahl der Reifen beeinflussen Sie das zulässige Gesamtgewicht.

- ▶ Reifen 55, 60 für 180 kg zul. Gesamtgewicht.
- ▶ Reifen kleiner als 55mm max. 160 kg
- ▶ Bei harten Reifen wie Marathon max. 160 kg.
- ▶ Bei Reifen 47 oder kleiner max. 140 kg.

<https://www.utopia-velo.de>

<https://www.radratgeber.de>

Rahmen und Fahrverhalten

Modelle, Rahmenhöhen und Formen

KRANICH

Rahmenhöhen
54, 59, 65, 70 cm
Sitzrohrwinkel 68°
Steuerrohr Winkel 68°



BIG KRANICH

50, 54, 59 cm

LONDON

Rahmenhöhen
56, 59, 65, 70, 75 cm
Sitzrohrwinkel 68°
Steuerrohr Winkel 68°



RH 80 cm auf Anfrage.

MÖWE

Rahmenhöhen
49, 54 cm
Sitzrohrwinkel 68°
Steuerrohr Winkel 68°



SPRINT

Rahmenhöhen
47, 54 cm
Sitzrohrwinkel 73°
Steuerrohr Winkel 70°



Rahmenhöhe
59 cm
mit verstärktem
Hinterbau.



PEDERSEN

Rahmenhöhen
M
L
XL
Sitzrohrwinkel 61°
Steuerrohr Winkel 69°

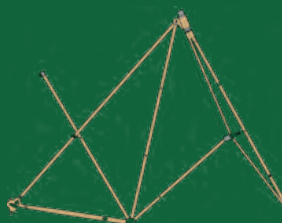

Passende Rahmen

Es gibt unterschiedliche Vorstellungen, welche Sitzhaltung auf dem Fahrrad ergonomisch optimal ist. Je nachdem, wie man fahren möchte. Die Utopia Modelle haben unterschiedliche Rahmengeometrie, denn wir passen die Rahmen an die Wünsche der Kunden, an die Körpergröße und an verschiedene Sitzpositionen an.

Jedes Modell ist für eine bestimmte Sitzhaltung und Größe optimiert. Das ist heute absolute Ausnahme - die Regel sind eher Einheitsrahmen und Anpassung mit teilweise extrem hohen Sattelstützen.

Die BIG Rahmen

Die Kranich BIG Rahmen sind im Oberrohr (Abstand Sattel zum Lenkrohr) länger. Damit sind sie bestens geeignet für Menschen mit längerem Oberkörper oder mit höherem Gewicht. Dann hat man noch genügend Abstand beim Auf- und Absteigen. Ganz wichtig ist der Kranich in Rahmenhöhe 50 BIG, der die gleiche Länge hat wie 54 BIG. Hier kann die Sattelstütze tiefer gestellt werden, um mit den Füßen sicherer auf den Boden zu kommen.

Der Rahmen muß zum Benutzer passen

Wir werden das auch weiterhin so machen, da es beim Fahren viele Vorteile bringt. Es ist ein ganz anderes Fahrgefühl, auf einem Rad zu sitzen, das richtig passt und bei dem der Rahmen und wichtige Teile der Ausstattung auf die speziellen Bedürfnisse abgestimmt sind.

Dies trifft besonders auf die Pedelecs zu. Bei diesen Hybrid-Fahrzeugen sollten Mensch und Motor aufeinander abgestimmt sein. Bei Utopia geht das über die Sensorik. Damit das Fahrverhalten Ihres Rades zu Ihrem Fahrstil passt.

Ergonomie bedeutet für uns, dass man jederzeit die Sitzhaltung den Bedürfnissen anpassen kann. Der Speedlifter macht es möglich, die Sitzhaltung ohne Werkzeug zu variieren. Sie müssen nur kurz anhalten, Schnellspanner öffnen und mit der Höhenverstellung den Lenker auf die gewünschte Sitzposition einstellen.

Damit können Sie bei jedem Utopia Rad die gewünschte Sitzhaltung einstellen von aufrechtem bis leicht geneigtem Sitzen.

<https://www.utopia-velo.de/radratgeber/passende-raahmenhoehe-finden>



Mensch und Ergonomie

Menschen sind unterschiedlich in Körperbau, Breite, Größe, Gewicht und Gelenkigkeit. Deshalb gibt es bei Utopia Velo und Pedersen unterschiedliche Rahmen. Das kann man am besten beim Probefahren erleben.

Gabelmaße

Die Pedersen Gabel ist 11,5 cm vorgebogen. Das ist die Grundlage für sicheres Fahren mit dieser hohen Gabel.

Der Utopia Standard für alle anderen Modelle ist die 6,5 cm vorgebogene Klassik Gabel. Das ist die Voraussetzung für sicheres Geradeausfahren. Von dieser Tradition wird sich Utopia nicht trennen.

Die neue Gabel von Kranich, London und Möwe Gabel ist aus stärkerem CrMo Stahl und für Reifen bis 68mm geeignet.

61° Winkel bei historischem Rahmen

Der Pedersen Rahmen dürfte der einzige, heute noch gebaute Rahmen sein mit den klassischen Rahmenrohrwinkeln aus der Frühzeit des Fahrrades zwischen 1880 und 1920.

Die Vorteile bei aufrechter Sitzhaltung sind enorm, der Körper sitzt entspannt und hat guten und schnellen Kontakt zur Erde. Das Treten fällt sehr leicht. Er hat am ehesten Ähnlichkeit mit dem 68° Rahmen, ist aber doch anders. Komfort und Entlastung für den Rücken sind größer, daher besonders für Menschen mit Rückenproblemen geeignet.

68° bei komfortablen Rahmen

Sitz- und Steuerrohrwinkel sind mit 68° entscheidend für aufrechte Sitzhaltung und sehr ruhigen Fahrstil. Dadurch werden die Kniegelenke und der Rücken entlastet.

Ein weiterer Vorteil ist, dass man etwas tiefer sitzt und mit dem Fußballen besser auf die Straße kommt, das Rad ist also im täglichen Verkehr sicherer zu fahren.

Diese Rahmengenometrie waren in den 50-90er Jahren sehr beliebt. Kranich, London und Möwe haben diese Winkel.

71° sportlicher Rahmenbau

Sitz und Steuerrohrwinkel sind mit 71° für sportliches Fahren. Das entsprach früher dem Rennrad. Wenn man sportlich fahren will, belastet man Gelenke, Nackenmuskulatur und Knie stärker. Das ist eher für Jüngere oder sehr gut trainierte Fahrerinnen und Fahrer geeignet.

Beim Sprint mit dem tiefen Durchstieg sind die steileren Winkel notwendig für die Stabilität.

Wie will ich sitzen?



Aufrecht ?

Voraussetzung für aufrechte Sitzhaltung sind Rahmen mit flachen Rahmenrohrwinkeln (68° oder 61°) und ruhigem Fahrverhalten. Optimal sind 55, 60 oder 65mm Reifen. Ein gut gepolsterter Sattel und eventuell noch Parallelogramm Sattelstützfederung.

Vorteil

- ▶ Gute Sicht und mehr Sicherheit im Verkehr.
- ▶ Bequeme, nicht ermüdende Haltung, keine Anspannung der Rücken-, Hals- und Schultermuskulatur.
- ▶ Das Vorderrad wird nicht belastet, ist also gut zu lenken, Ihr Körpergewicht liegt nicht auf den Händen, Ihre Gelenke werden weniger beansprucht.
- ▶ Bei entspannter Fahrweise kann die Kilometerleistung höher sein als bei sportlicher Fahrweise.

Nachteil

- ▶ Erst bei Geschwindigkeiten über 25km/h wird der Luftwiderstand größer als bei „tief geneigt.“
- ▶ Bei steil gebauten, harten Rahmen und wenig Federung werden Ihre Bandscheiben stärker belastet als bei aufrechtem Sitz.
- ▶ Bei zu schmaler Bereifung bekommen Sie schnell Probleme mit der Speichenspannung im Hinterrad.

Unsere Empfehlung

Ein Fahrrad mit langem Radstand und flachem Sitzrohrwinkel ist für aufrechte Sitzhaltung ideal. Bei einem kurzen Rad und schmaler Bereifung wird Aufrechtfahren unangenehm, besonders auch für den Rücken.

Federgabel und Rahmenfederung können nicht den gleichen Komfort bieten wie langer Radstand und breite Reifen.

- ▶ Wir empfehlen dazu immer die Speedlifter Höhenverstellung, um zwischen aufrechter und leicht geneigter Sitzhaltung wechseln zu können.



Leicht geneigt ?

Hier passen alle unsere Fahrradmodelle außer dem Pedersen. Als Bereifung empfehlen wir 50 oder 55 mm breite Reifen. Eventuell auch eine gefederte Sattelstütze und einen schmalen Sattel. Der Sattel sollte zu den Komfort Reifen gehören und nicht zu hart sein.

Vorteil

- ▶ Dynamisches Fahren ist gut möglich.
- ▶ Eventuell auch höhere Durchschnittsgeschwindigkeit.
- ▶ Das Körpergewicht wird zum Teil auf Ihre Arme, Schultern und Beine verlagert.
- ▶ Je tiefer geneigt Sie sitzen, desto stärker wird Ihr Gesäß entlastet.

Nachteil

- ▶ Die Sicht nach vorne ist eingeschränkt, nur durch Heben des Kopfes wird das Sichtfeld erweitert.
- ▶ Da das Körpergewicht stärker auf den Armen ruht, können Hände und Nackenmuskulatur schmerzen.
- ▶ Bei rund gebeugtem Rücken werden die Bandscheiben innen ständig gequetscht, außen wird die Wirbelsäule gedehnt, Stöße wirken sich schädlich aus.

Unsere Empfehlung

Abwechslung zwischen aufrechtem und geneigtem Sitzen kann ein wohltuender Kompromiss sein. Das entspannt beim Fahren.

Die Höhenverstellung mit Speedlifter macht es möglich. Sie können damit jederzeit die Lenkerhöhe verändern.

Je nach dem von Ihnen bevorzugten Fahrstil kann die Auswahl zu den bequemen Modellen wie Kranich, London, Möwe und Sprint tendieren.



Tief geneigt ?

Die sportliche Sitzposition ist nur für trainierte Benutzer geeignet und erfordert Ausgleich. Für diese Fahrweise eignen sich Rahmen mit kürzerem Radstand und steileren Sattelrohren. Auch härtere Bereifung und schmalere Sättel können hier gut passen.

Vorteil

- ▶ Geringerer Luftwiderstand und Wiegetritt möglich (Achtung: Nur ohne Gepäck!) So können Sie höhere Geschwindigkeiten erreichen.

Nachteil

- ▶ Schlechtere Übersicht im Verkehr.
- ▶ Verspannung der Nacken- und Rückenmuskulatur ist möglich.
- ▶ Einschlafen der Hände bei Druck auf die Handballen.
- ▶ Ohne Training der Muskulatur ist es nicht sinnvoll.
- ▶ Eine gute Voraussetzung kann sein, wenn man schon viele Jahre so fährt. Dann ist der Körper auch darauf eingestellt.

Wir bieten aktuell keine Räder mehr mit tief geneigter Sitzhaltung an.

Mögliche Sitzpositionen an den einzelnen Modelle

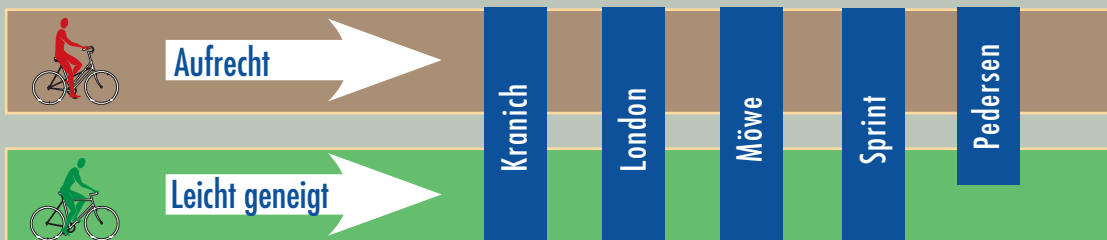

Mit dem Speedlifter können Sie die Lenkerhöhe schnell ändern und den gesamten Bereich Ihres Rades voll nutzen.

Tipps für die passende Rahmenhöhe

Bei kaum einem anderen Thema gibt es so unterschiedliche Meinungen, wie bei der Bestimmung der Rahmenhöhe. Eigentlich ist es nicht schwer, die passende Rahmenhöhe zu finden. Es gibt aber für unterschiedliche Fahrradtypen sehr verschiedene Regeln.

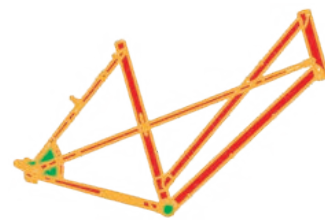

Gewusst wie, hilft weiter

- ▶ Bei Trekkingbikes oder MTBs gibt es oft nur eine Rahmenhöhe. Hier wird unterschiedliche Körpergröße durch die Länge der Sattelstütze ausgeglichen. Das geht aber nur bei steilen Sattelrohren gut und hilft bei Utopia Rädern nicht weiter.
- ▶ Wenn ein Mensch größer ist, reicht eine höhere Sattelposition alleine nicht aus. Das ganze Rad muss länger werden, damit die Proportionen stimmen. Daher wachsen bei Utopia mit jeder Rahmenhöhe auch alle anderen Maße mit. Das gibt es nur bei Utopia.

1. Messen der Bein-Innenlänge

- ▶ Dazu nehmen Sie eine Illustrierte oder ein Lineal und halten es ganz oben zwischen Ihre Beine.
- ▶ Jetzt von der Oberkante senkrecht nach unten messen. (Siehe Grafik)
- ▶ Immer mit Schuhen messen.

2. Dieses Maß führt zur Rahmenhöhe

- ▶ Ziehen Sie von der Bein-Innenlänge 25 cm ab. Das Ergebnis ist das Ausgangsmaß für ihre Rahmenhöhe.

3. Probefahrt zur Überprüfung

- ▶ Als nächsten Schritt empfehlen wir, auf einem Utopia Rad die Sattelhöhe passend einzustellen.
- ▶ Tipp zur Grundeinstellung: Aufsitzen und die Ferse auf das Pedal stellen. Dann den Sattel so stellen, dass das Bein fast gestreckt ist. Damit dann Probefahrt machen.
- ▶ Beim Fahren den Fußballen auf das Pedal stellen!

4. Sicheres Abstützen

- ▶ Können Sie sich nun mit dem rechten oder linken Fußballen sicher auf dem Boden abstützen?
- ▶ Also ein Bein auf das Pedal, das andere senkrecht gestreckt auf den Boden stellen.
- ▶ Schauen Sie, welche Reifen das Testrad hat und vergleichen Sie mit Ihren Wunschreifen. Zwischen 50 + 60 mm Bereifung ist 1 cm Höhenunterschied.

5. Die Sattelstütze messen

- ▶ Vom Ende des Sattelrohres bis zur unteren Strebe des Sattels sollten es zwischen 6 bis 14cm sein.
- ▶ Dann haben Sie die richtige Rahmenhöhe. Auch wenn Sie keine gefederte Sattelstütze brauchen.
- ▶ Wünschen Sie eine gefederte Sattelstütze, brauchen Sie mindestens 8-9 cm Luft für die Sattelstütze haben.

6. Die passende Rahmenhöhe

- ▶ Der errechnete Wert sollte immer durch Praxistest/Probefahrt bestätigt oder korrigiert werden.

7. Bitte beachten

- ▶ Räder mit zu kleiner Rahmenhöhe (und zu langer Stütze) sind instabiler als Räder mit richtig passender Rahmenhöhe.
- ▶ In der Regel passen zwei Rahmenhöhen gut, z.B. wenn bei Rahmenhöhe 59 die Sattelstütze ca 9cm hoch ist, wird auch noch 54 gut gehen. Vorausgesetzt Oberkörper und arme sind nicht zu lang.

- ▶ Wegen der Federstütze brauchen Sie keinen kleineren Rahmen zu wählen. Unsere Parallelogramm-Stützen von by.Schulz haben nur 8 cm Aufbauhöhe.

8. Zusammenfassung

- ▶ Ihre Rahmenhöhe ist dann richtig, wenn die Stütze möglichst nur 14 cm, bei unter 100 kg bis 16 cm ausgezogen wird.
- ▶ Die Rahmenhöhe so auswählen, dass Sie bei Bedarf auch eine Federstütze einbauen können.
- ▶ Die Formel zur Errechnung der Rahmenhöhe lässt 8 cm für die Sattelstütze. Das reicht für

Sattelstütz-Mindestaufbauhöhe

- ▶ Standard Patenstütze = 5 cm.
- ▶ CrMo Sattelkerze (starr) = 1,5 cm.
- ▶ Parallelogramm = 8-9 cm.
- ▶ Die Aufbauhöhe der Stütze ist entscheidend. In der Regel passt bei der errechneten Rahmenhöhe auch eine Stütze mit 8-9 cm Aufbauhöhe gut.

Aufbauhöhe der verschiedenen Sättel

- ▶ 8,5 cm Journey 7mm
- ▶ 7,5 cm Respiro
- ▶ 5,5 cm Comfort
- ▶ 6,5 cm E-Zone
- ▶ 9 cm Drifter brown
- ▶ 8,5 cm Torx
- ▶ 9 cm Shock

**Formel für die passende Rahmenhöhe:
Bein-Innenlänge - 25cm = Rahmenhöhe!**

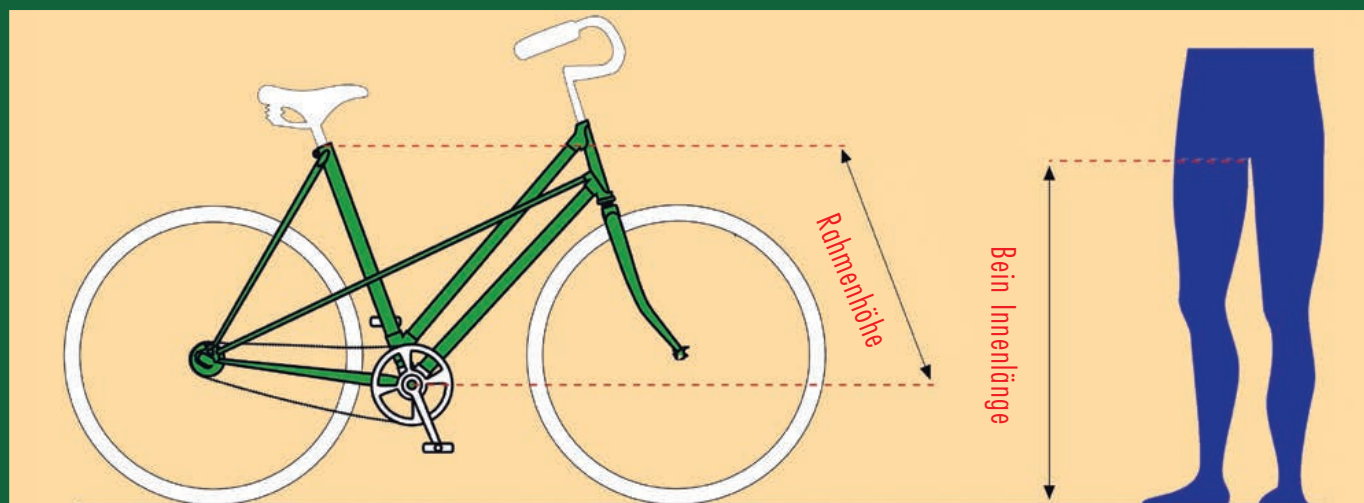

Zulässiges Gesamtgewicht

Vor dem Kauf sollten Sie wissen, welches Gewicht das Fahrrad zu befördern hat und dann auch auf Gefällstrecken abbremsen muss. Das „Zulässige Gesamtgewicht“ ist nicht nur Ihr Körpergewicht, sondern das gesamte Gewicht:



Das zulässige Gesamtgewicht umfasst

- ▶ Gewicht des Fahrers mit Kleidung.
- ▶ Fahrradgewicht mit Schloss und Akkus.
- ▶ Sämtliches Gepäck, Kindersitz, Trinkflasche.
- ▶ Anhänger incl. Beladung, ohne Auflaufbremse.

Welches Gewicht trägt ein Rad?

Utopia Räder haben Prüfungen bestanden, die es uns erlauben, die Räder für 160, 180 oder 200 kg freizugeben. Das zulässige Gesamtgewicht nach DIN EN sind dagegen nur 100 kg bei Fahrrädern und 120 kg bei Pedelecs. Dieses max. Gesamtgewicht gilt immer dann, wenn der Hersteller das zulässige Gesamtgewicht nicht schriftlich angegeben hat.

Entscheidend für die höhere Belastung sind unsere CrMo-Stahlrohrrahmen in Kreuzrahmen-Bauweise sowie unsere besonders gut mit den Felgen abgestimmten Hydraulikbremsen.

Die Tragfähigkeit des Rahmens und die Utopia Bremswerte liegen weit über dem DIN-Standard und geben Ihnen die notwendige Sicherheit. Gehen Sie bei Ihren Überlegungen nicht nur vom Körpergewicht aus, sondern auch vom Gewicht von Zubehör, Gepäck und Anhänger.

Stöße von unten

Kein Fahrzeug muß so viele Stöße verkraften wie ein Fahrrad im Stadt- und Alltagsverkehr. Diese Stöße von unten wirken sich negativ auf Fahrer und Fahrrad aus.

Breite Reifen mit großem Volumen, die man mit geringerem Luftdruck fahren kann, bieten die effektivste Dämpfung.

Mit Reifendämpfung gibt es keine ungefederte Masse am Fahrrad. Ein Rad mit breiten Ballonreifen (55, 60 oder 65mm) kann daher höhere Lasten tragen und sehr sicher fahren.

Meinung einer Fahrerin zum Kranich-Pedelec.

Kleine Geschichte, wie ich zu einem Kranich-Pedelec kam... und wie es sich damit fährt.

Von Katharina Surhoff

Die Vorgeschichte: ich bin seit Langem begeisterte Fahrerin der Utopia-Räder und besitze bereits mehrere davon. Mein ältestes ist die Wanderdohle von 2000, noch immer gefahren und bestens in Schuss. Seit Mitte 2020 bin ich mit Rheuma geschlagen und habe deshalb Ausschau gehalten nach einem Pedelec. Außerdem bietet mein Arbeitgeber Leasing über Jobrad an, für das ich schon lange bei Kollegen die Werbetrommel gerührt habe. Warum also nun nicht auch für mich?

Die Personalabteilung gab grünes Licht, und ich begann nach einem Utopia-Händler in der Region mit Jobrad-Kooperation zu suchen - vergeblich. Dann fragte ich direkt bei Utopia an. "Jobrad? Kein Problem, machen wir" sagte Frau Wiebe und riet mir, am besten mal zur Probefahrt nach Saarbrücken zu kommen.

Probefahrt?? Wozu das denn??

Ich kenne doch die Utopia-Räder, hatte mich längst für den Roadster mit tiefem Einstieg entschieden und wollte eigentlich nur noch bestellen! Aber wenn Chef und Chefin einen höchstpersönlich sogar am Wochenende empfangen wollen, dann fragt man nicht lange und fährt hin.

Nun gings los: "Klar können Sie einen Roadster haben, aber die Möwe würde besser zu Ihnen passen." Und schon stand neben dem bereits vorbereiteten Roadster eine Möwe - na gut - also doch mal eine Runde gedreht mit der Möwe. (Wer schon mal auf einem Utopia-Sommerfest war, kennt das schöne Parkgelände, in dem man eine kleine Probefahrt machen kann)

Schön zu fahren, die Möwe, etwas eng beim Auf- und Absteigen.. na ja, mit schweren Winterklamotten... Der Roadster fremdelte auch ein bisschen, trotz richtiger Sattel- und Lenkereinstellung.

Dann holte Herr Klagges den Kranich aus dem Stall (ähm...Schauraum). In Melonengelb (bäh) mit Ketenschaltung (gar nicht meins) aber den habe ich dann halt auch nochmal ausprobiert...

...und es war wie nach Hause kommen! Viel Fahrrad vor mir und hinter mir, perfekt ausbalanciert. Ein Genuss, das Rad zu fahren trotz ständiger Schaltfehler. Keine Frage, die Roadster-Entscheidung war gekippt zugunsten Kranich.

Nach drei Wochen Bauzeit stand Black Beauty für mich auf dem Hof: Ein Pedelec mit extra langem Rahmen, hochglanz schwarz lackiert, 60er Ballonreifen, Feder-sattelstütze und natürlich Rohloff Speedhub.

Fazit: Beim Kauf eines wirklich guten Rades kann



Beratung nur ersetzt werden durch bessere Beratung - und die Probefahrt kann durch gar nichts ersetzt werden!

Doch nun zu den Ausritten (äh...Ausfahrten) mit der schwarzen Schönheit:

- ▶ Schon die Fahrt vom Utopia-Betrieb zum Saarbrücker Hauptbahnhof war eine Freude, obwohl ich noch ein paarmal absteigen und Einstellungen korrigieren musste.
- ▶ Der Motor: sehr sanftes Anfahren und fast unmerkliche Unterstützung.
- ▶ Erst ein Blick auf den Tacho zeigt, dass man deutlich schneller unterwegs ist als ohne Antrieb.
- ▶ Mehr als die erste Stufe hab ich an dem Tag nicht gebraucht.

An der Saar entlang war deutlich zu merken, wie gut die dicken Reifen und der lange elastische Rahmen die Unebenheiten schlucken. Schlaglöcher, für die ich sonst auf Schritttempo abgebremst hätte, habe ich kaum bemerkt. Um nochmal ein Stückchen fahren zu können, bin ich auf dem Heimweg ein paar Stationen früher aus dem Zug gestiegen!

Um Rad und Antrieb mal auf Herz und Nieren zu testen, bin ich in den Taunus gefahren. Eigentlich Strecken für sportlich gestählte Mountainbiker, bisher eine Qual für meine arthrotischen Knie. Über Liederbach und Bad Soden nach Königstein, über Kronberg zurück. Bei Bergstrecken runterschalten, auf Stufe 3 stellen und ganz gemütlich hochkurbeln.

- ▶ Sogar ein wenig Offroad habe ich ausprobiert - naja, eher Schotterpiste - da zeigt der Frontmotor eine kleine Schwäche:
- ▶ bei lockerem Belag und bergauf verliert das Vorderrad etwas von seinem Grip.
- ▶ Einfach ein bisschen nach vorn neigen und es geht wieder.
- ▶ Härtetest war 30 km Taunus mit einem richtig heftigen Anstieg auf einem unbefestigten Weg von Hofheim zum Meisterturm.
- ▶ Da musste ich dann trotz Motor eine Pause machen.
- ▶ Bei keiner dieser Touren habe ich bisher geschafft, den Akku leerzufahren.
- ▶ Die Reichweite dürfte selbst bei harter Beanspruchung mindestens 50 km betragen, auf gerader Strecke sicher 70 bis 80.

Nachtrag: Nach 3 Jahren weder Störung noch Panne - so ein hochwertiges Fahrrad macht wirklich nur Freude!

Der Utopia Silent Antrieb

Utopia Velo gehört zu den Pionieren der Elektrorad-Entwicklung und bleibt seiner Linie treu: Ein Pedelec muß ein Fahrrad sein, das mit starker Motor-Unterstützung auf Berge fährt, auch mit Gepäck und leicht zu fahren ist, wenn man ohne Motor fahren will.

Wir bieten Ihnen mit diesem Frontsystem Elektroantrieb was ganz besonderes:

- ▶ Produktion in Holland und Deutschland
- ▶ Das System fährt extrem leise, zumeist bleiben Kette und Reifen das lauteste am Rad.
- ▶ Die Steuerung im Controller geht vom Fahrstil des Benutzers aus.
- ▶ Die Trittfrequenz ist dabei sehr wichtig, um so schneller Ihre Trittfrequenz wird (Durchschnitt 60) beschleunigt das Rad mehr, sei es am Berg oder in der Ebene.
- ▶ Für Benutzer, die lieber mehr über Pedalkraft steuern wollen, gibt es 4 Programme („Endung Pedelec“). Da wird stärker beschleunigt.
- ▶ Diese Technik orientiert sich weitgehend am Fahrstil von Touren- und Alltagsfahrern.

- ▶ Die Steuerung durch Ihren Fahrstil ist beim Frontantrieb möglich, da er unabhängig von Schaltung und Kette ist.
- ▶ Es ist damit eine Antriebsart, die zum Fahrrad passt.
- ▶ Für Schwere oder hoch beladene Reiseräder ist das Programm 9 und 10 in der Utopia App gedacht, das mit über 22 Ampere Stromleistung dem Rad sehr starke Unterstützung am Berg gibt.
- ▶ Das heißt in der Praxis, dass Sie am Berg mit einer Trittfrequenz von etwa 60 Umdrehungen/Minute und entsprechend leichtem Berggang auch noch Steigungen mit über 12% fahren können.



Das neue Display mit vielen Funktionen. Die Funktionen, die man während der Fahrt benutzen soll, sind direkt neben den Griffen.

- ▶ Genießen Sie das sichere und schnelle Fahren mit einem Utopia Pedelec.
- ▶ Unsere Räder entsprechen weiterhin den gesetzlich vorgeschriebenen 25 km/h

Zur Stromleistung eine kurze Übersicht:

- ▶ Motorstufe 1: Bis 5 Ampere
- ▶ Stufe 2: Bis 11 Ampere
- ▶ Stufe 3 mit App-Programm 9: Bis 22 Ampere

Vorteile des Frontmotors

Für Utopia Räder mit ihren elastischen, langen Stahlrahmen ist der Frontmotor optimal. Zu Federgabeln und MTB Fahrstil passt er nicht. Ein Rad mit Mittelmotor wird bei eher aufrechter Sitzhaltung hecklastig, weil das Vorderrad zu wenig belastet ist.

Ein Utopia Rad mit Frontmotor fährt ruhiger, das Gewicht ist vorne und hinten gut verteilt. Auf Ihrem Utopia Pedelec fahren Sie einfach herrlich leicht.

Der Frontmotor

Wenn vorne der Motor und hinten die Akkus eingebaut sind, dann bleibt das Fahrrad im Gleichgewicht und Sie können weiterhin ganz wie gewohnt radfahren.

Wichtig ist auch: Die Schaltung ist unabhängig vom Antrieb, der Motor greift nicht über die Kette ein, sondern zieht das Rad von vorne wie beim Allradantrieb.

- ▶ Die Motorleistung überträgt sich direkt auf die Straße.
- ▶ Daher ist die Effektivität so optimal.

Der Utopia Frontantrieb ist ein DirectDrive, kein Getriebemotor. Er läuft ähnlich leicht wie ein Nabendynamo, ist nur größer und schwerer aufgrund der höheren Leistung.

Kombiniert mit dem Sensor-Tretlager unterstützt er optimal Ihre individuelle Leistung. Sie fahren wie bisher, es geht nur leichter.

- ▶ Ein Frontmotor ist nur mit starrer Gabel gut.
- ▶ Bei Federgabeln wird das Fahrverhalten unruhig.

Die Zukunftsperspektive

DirektDrive Motoren werden wegen ihrer hohen Effektivität immer dann gefragt sein, wenn die Räder dafür geeignet sind.

- ▶ Beim Mittelmotor mit Getriebe wiederholt sich die Geschichte vom Fahrrad mit Hilfsmotor: Diese Fahrzeuge entwickeln sich zum Motorrad hin. Die S-Pedelecs mit Geschwindigkeiten von 45 km/h und mehr sowie das immer häufigere, aber dennoch verbotene Tuning mit Dongle zeichnen diesen Weg vor. Zweiräder für diese Geschwindigkeiten sind keine Fahrräder und Pedelecs mehr, auch wenn sie jetzt noch so genannt werden.

Das Pedelec mit 25km/h - in Zukunft vielleicht 30km/h, hat eine sichere Zukunft, wenn der Geschwindigkeitswahn sich nicht durchsetzt.

Ein Motor, der sich bewährt

- ▶ Seit 8.1. 2016 bauen wir mit Erfolg den VR1F Motor von Van Raam ein. Das erfreuliche Ergebnis: Höhere Leistung, robuste Lager, Dichtung mit Schwitzwasser-Ablauf.
- ▶ Kein Überhitzen, da der Motor kein Getriebe hat, das heisslaufen kann. Er wird durch Fahrtwind gekühlt.
- ▶ Motor und Controller V5 werden kalibriert, wenn das Rad gebaut ist, um einen optimalen ruhigen und leisen Motorlauf zu bekommen.

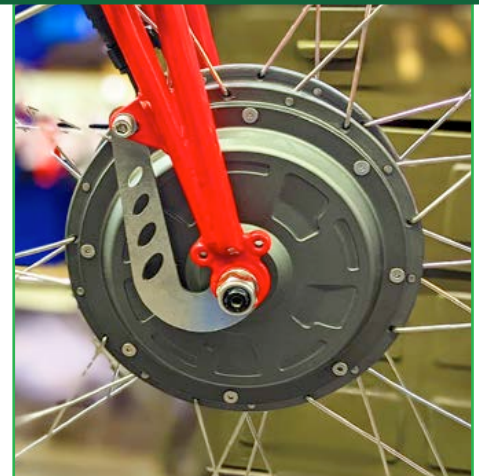

Vorteile der DirektDrive Motoren

- ▶ Erhöhte Effizienz.
- ▶ 90% des Stroms im Motor wird als Kraft auf die Straße gebracht
- ▶ Reduzierter Stromverbrauch.
- ▶ Längere Lebensdauer.
- ▶ Geräuschpegel ist sehr leise. (Geräuschlos)
- ▶ Hohes Drehmoment bei niedrigen Drehzahlen.

DirektDrive Motor im Vorderrad

- ▶ Dieser Direktantrieb mit „permanent-erregter Synchron-Maschine“ überzeugt durch hohe Leistung.
- ▶ Die Untersuchungen an der HTW Saarbrücken von Prof. Winterheimer mit unserem Motor und Controller haben klar ergeben, dass der Motor 90% des vom Akku erhaltenen Stroms auf die Straße bringt. Das ist 40-50 % mehr Effektivität als bei Mittelmotoren mit Getriebe.
- ▶ Sie sparen Strom und erhöhen die Reichweite.

Nachhaltig



Die Utopia Fahrradmodelle haben Tradition. Die Möwe war 1982 schon im ersten Prospekt von Utopia. Die Möwe wurde wegen der hervorragenden Ausstattung auf der IFMA 1984 als erstes „Fahrrad des Jahres“ vom ADFC gewählt.

Bei uns gehört ernstgemeinte Nachhaltigkeit dazu, dass die Modelle Ihren Namen und die dazu gehörigen Fahreigenschaften behalten. Wir entwickeln seit 40 Jahren unsere Fahrräder in Details weiter und passen sie neueren Entwicklungen an.

Wir bieten Rahmenupgrade und zweiten Frühling (neue Lackierung) als wichtigen Beitrag zur Nachhaltigkeit und langer Lebensdauer der Fahrräder an.

Wir liefern Ersatzteile, damit Sie Ihr Rad auch 20 Jahre und mehr fahren können.

Fahrrad und Nachhaltigkeit

Fahrradkonstruktion und Fertigung haben bei Utopia viel mit Nachhaltigkeit zu tun. Egal, ob das Fahrrad mehr auf Sportlichkeit ausgerichtet ist oder eher für Alltag, Einkauf und Reisen mit Gepäck.

Die Konstruktion des Rahmens sollte immer zu dem Einsatz des Rades passen:



- ▶ Räder für Alltag mit Einkauf oder Fahrten zur Arbeit sollten für aufrechte und leicht geneigte Sitzhaltung optimiert sein.
 - ▶ Ebenso Reiseräder für viel Gepäck.
 - ▶ Die Reifen sollten für schlechte Straßen und Feld-, Wald-, Wiesenwege geeignet sein.
- Utopia berücksichtigt diese Einsatzgebiete in Planung und Konstruktion.

Verkauf, Service, Reparatur, Updates

Wir wollen, dass Ihr Rad Sie lange Jahre begleitet. Wir helfen Ihnen, dass Sie noch nach 20 Jahren Ersatzteile bekommen und das Rad updaten können. Es ist möglich, bei geänderten Ansprüchen ein älteres Rad umzubauen mit anderer Schaltung, Rahmen oder als Elektrorad.

Produktion in Deutschland + Holland

- ▶ 80% aller Bauteile kommen nicht aus Fernost. (Ausnahme Shimano)
- ▶ Wir überschauen den kompletten Einkauf, weil wir selbst einkaufen und lagern. Unsere Lieferzeiten incl. Rahmenbau betragen daher nur 3-5 Wochen.
- ▶ Für uns ist es wichtig, die Lieferanten in der Nähe zu haben und gut zu kennen.
- ▶ Viele Bauteile sind speziell für Utopia angefertigt und stammen aus unserer Entwicklung.
- ▶ Ersatzteile sind noch lange zu bekommen. Bei ganz alten Teilen bieten wir Lösungen an.

Wie gut Sie fahren, hängt auch von Bereifung, Luftdruck und Schaltung ab. Sind diese richtig gewählt, werden Sie ein neues Fahrgefühl erleben nach dem Motto: „So bin ich noch nie gefahren“.

Wo gibt es Beratung und Probefahrt?

Nur noch bei ganz wenigen Händlern finden Sie Vorführräder. Bei Utopia finden Sie sämtliche Modelle in allen Rahmenhöhen zur Probefahrt. Einfach per Mail oder Telefon einen Termin mit uns vereinbaren.

Eine Alternative sind Fahrradmesse, wir veröffentlichen bei welchen Messen wir ausstellen.

- ▶ Wir beraten Sie gerne, unabhängig davon, wo Sie das Rad kaufen wollen.
- ▶ Oder per Mail: info@utopia-velo.de.
- ▶ Oder als Anfrage im Utopia Konfigurator.



Fahrradfahren mit Arthrose

Bei Schmerzen im Rücken, auch bei Ischias und Knieschmerzen helfen diese Tipps und Hinweise aus der Praxis

Bei Kniearthrose

- ▶ Mit leichten Gängen fahren und aufrecht sitzen.
- ▶ Mit höherer Trittfrequenz ist besser als mit viel Kraft zu fahren.
- ▶ Dann können Sie immer noch schnell fahren.
- ▶ Auch wenn Gehen schwer fällt, Radfahren fällt leicht.
- ▶ Ideal sind 60 und 65mm Reifen, bitte keine harten Reifen und nicht zu stark aufpumpen.
- ▶ Stellen Sie den Sattel etwas tiefer ein, um sicher auf dem Boden zu stehen.
- ▶ Manchmal hilft eine Rahmengröße kleiner, damit können Sie sicherer fahren.
- ▶ Die Hauptsache ist das Wohlfühlen ...

Bei Rückenproblemen

- ▶ 60 und 65mm Reifen sind dann die beste Wahl.
- ▶ Das schluckt viele Stöße.
- ▶ Bei Rückenproblemen ist eine gefederte Parallelogrammstütze oder der Drifter Sattel mit Druck- und Zug-Federung sinnvoll.

<https://www.utopia-velo.de/radratgeber/sattel-und-zubehoer>

Mit Elektrorädern

- ▶ Pedelecs helfen immer gegen Arthrose.
- ▶ Sie entlasten Kniegelenke und Rücken.
- ▶ Sie fahren sicherer.
- ▶ Sie müssen das Rad auch nicht tragen,
- ▶ Utopia Pedelecs haben eine Schiebehilfe, die Treppen hochfahren kann und in den Zug hilft.

Zusammenfassung

Wichtig sind die flacheren Sitzrohrwinkel bei Kranich, London und Möwe. Damit bekommen Sie Arthrose- und Rückenprobleme in den Griff. Sie erleben das Radfahren neu und bleiben gesund.

Es ist so einfach, mit etwas weniger Kraft und einem dazu passendem Rad und Schaltung zu fahren und trotzdem flott unterwegs zu sein. Sie genießen dann das Radfahren.

Utopia Sommerfest
Termin 22 + 23.6.24.

<https://www.utopia-velo.de>



**Räder, die dem
Menschen folgen.
Die Räder
von *Utopia***

Zuschrift einer Kundin:

Letzte Woche überholte mich ein Radfahrer, hier in Lübeck, auf einem Pedelec, und radelte für einige Momente parallel mit mir. Er rief, „ich fahre auch ein Utopia-Fahrrad, schon seit Jahren! Die sind stabil und unverwüstlich, das ist noch ein „Fahrrad“. Zu Hause habe ich auch noch so eins wie Sie, ohne Motor.“

Utopia

Impressum

Herausgeber: Utopia Velo
R.Klagges und I. Wiebe GBR

Mail: info@utopia-velo.de
Tel: 0681-97036-0
Adresse: Utopia Velo, Kreisstr.134F
66128 Saarbrücken
Bilder: Archiv Utopia Velo

<https://www.utopia-velo.de/>
<https://www.radratgeber.de/>

